యస్ యస్ సి పరీక్షా ఫలితాల అనుబంధంతోసహా

VISALAANDHRA Phone No. 5301 ఉదయం ★★ Regd No. 203

విశాలాంధ్ర

703691

సంపుటి 21 సంచిక 167 | విజయవాడ 13-9-71 సోమవారం | 10 పేజీలు 18 పై.

విశాలాంధ్ర చందా వివరాలు

	ఏజంటుద్వారా	పోస్టుద్వారా
నెలకు	రు. 4.62	రు. 5.00
3 నెలలకు	13.86	15.00
6 నెలలకు	27.72	30.00
సంవత్సరమునకు	44.35	48.00

దినపత్రిక 15 పైసలు
ఆదివారం సంచిక 18 పైసలు

యు. పి. వరదల్లో 454 మంది మృతి

లక్నో, సెప్టెంబరు 12

ఉత్తర ప్రదేశ్‌లో గత రెండు రోజుల్లో వరదలలో 81 మంది మరణించినట్లు అధికార సమాచారం తెలిపింది. దీనితో యుపిలో ఈ సంవత్సరం వరదల్లో మరణించినవారి సంఖ్య 454కు పెరిగింది.

రాష్ట్రముఖ్యమంత్రిగా ఉభయప్రాంతాలకు అంగీకారమైనవ్యక్తి

శ్రీ బ్రహ్మానందరెడ్డి స్థానే త్వరలో ఎన్నిక; హైద్రాబాదులో కేంద్ర ప్రణాళికా మంత్రి శ్రీ సుబ్రహ్మణ్యం ప్రకటన

హైదరాబాదు సెప్టెంబరు 12

రాష్ట్రంలోని ఉభయ ప్రాంతాలకు ఆమోద యోగ్యమైన వ్యక్తిని కొత్త నాయకునిగా ఎన్నుకోవటం జరుగుతుందని కేంద్ర ప్రణాళికాశాఖ మంత్రి శ్రీ సి. సుబ్రహ్మణ్యం నేడిక్కడ తెలిపారు.

తెలంగాణా ప్రాంతానికి చెందిన వ్యక్తిని కొత్త నాయకునిగా ఎన్నుకోవాలని కాంగ్రెస్ అధిష్ఠానవర్గం నిర్ణయించిందా అని విలేకరులు ప్రశ్నించగా శ్రీ సుబ్రహ్మణ్యం పై విధంగా తెలియచేశారు.

బ్రహ్మానందరెడ్డి వారసుని ఎన్నిక త్వరలో జరగాలని కాంగ్రెసు అధిష్ఠానవర్గం భావిస్తున్నదని ఆయన తెలియచేశారు. ఢిల్లీ నుండి ఇక్కడికి వచ్చిన అనంతరం విలేకరులతో మాట్లాడుతూ ఆయన పై విధంగా తెలియచేశారు.

నాయకత్వం మార్పును గురించిన ప్రయత్నాలు ఈరోజునుండే ప్రారంభం కాగలవని అన్నారు.

హైదరాబాద్‌లో తాను రెండు రోజులపాటు వుండగలననీ, ఈ రెండు రోజుల్లో పలువురు నాయకులతోను, యితరులతోను చర్చలు జరుపగలనని అన్నారు. అవసరమైతే తిరిగి హైదరాబాద్ రాగలనని చెప్పారు. కొత్త నాయకుని ఎన్నిక సవ్యంగా జరుగగలదని భావిస్తున్నామని అన్నారు.

బ్రహ్మానందరెడ్డి వారసుని కేంద్రం నిర్ణయించటం జరగబోదని చెప్పారు.

కొత్త నాయకుని ఎన్నిక విషయం తనకు వదలిపెట్టినట్లయితే, వారం రోజులలో అంతా సవ్యంగా జరిగిపోయేటట్లు చూడగలనని అన్నారు.

కాంగ్రెసు అధ్యక్షులు శ్రీ సంజీవయ్య ముఖ్యమంత్రి పదవిని చేపట్టే అవకాశమున్నదా? అని విలేకరులు ప్రశ్నించగా ఆ విషయాన్ని పరిశీలించలేదని శ్రీ సుబ్రహ్మణ్యం అన్నారు. ఇలాంటి సూచనను మొదటిసారిగా తాను వింటున్నాననీ, అయితే ఏ విషయాన్నీ త్రోసిపారేయలేమని చెప్పారు.

కొత్త నాయకుని ఎన్నిక విషయంలో కాంగ్రెస్ లెజిస్లేచర్‌పార్టీకి సహాయం చేయవలసిందిగా ముఖ్యమంత్రిని సహజంగానే కోరామని మరో ప్రశ్నకు సమాధానంగా చెప్పారు.

రాష్ట్ర సమైక్యతను కొనసాగించటమే ఈ సమస్యలో యిమిడివున్న ప్రధానాంశమని శ్రీ సుబ్రహ్మణ్యం అన్నారు.

ప్రత్యేక తెలంగాణా డిమాండ్‌ను కాంగ్రెస్ అధిష్ఠానవర్గం ఎప్పుడూ అంగీకరించలేదని అన్నారు. తెలంగాణాకు ప్రత్యేక పి.సి.సి.ని ఏర్పాటుచేయాలన్న డిమాండ్‌ను కాంగ్రెసు అధిష్ఠానవర్గం అమోదించటం గాని, తిరస్కరించటం గాని జరుగలేదని అన్నారు. అయితే కాంగ్రెస్ సంస్థను బలహీనపరచే ఎలాంటి చర్యను తీసుకోరాదని తాను అభిప్రాయపడుతున్నానని చెప్పారు.

కాంగ్రెస్‌లో చేరే విషయాన్ని తెలంగాణా ప్రజాసమితికే వదిలివేయటం జరిగిందని చెప్పారు. కొత్త నాయకుని ఎన్నికకు ముందే ఈ విషయాన్ని తెలంగాణా ప్రజాసమితి ఒక నిర్ణయం చేయాలన్న విలేకరి సూచనతో ఆయన అంగీకరించారు.

ముఖ్యమంత్రి పదవినుండి శ్రీ వైదొలగటం తెలంగాణా సమస్య పరిష్కారానికి తోడ్పడితే తాను రాజీనామా చేయగలనని తనకు తానుగా శ్రీ బ్రహ్మానందరెడ్డి ప్రతిపాదించారని, ఈ విషయమై కాంగ్రెసు పార్లమెంటరీబోర్డు ఏ నిర్ణయం తీసుకున్నా తాను కట్టుబడి వుండగలనని ఆయన చెప్పారని శ్రీ సుబ్రహ్మణ్యం తెలియచేశారు.

రాష్ట్ర ఐక్యతను, సమగ్రతను దృఢతరం చేయాలని పార్లమెంటరీబోర్డు ఎప్పుడూ కోరుతూనేవున్నదని ఆయన చెప్పారు.

ప్రజా సమితి ఆరు అంశాల డిమాండ్‌ను ఆమోదించడంగాని లేక తిరస్కరించటం గాని జరగలేదన్నారు.

తొలి వార్తలు

న్యూఢిల్లీ, సెప్టెంబరు 11

ఆంధ్రప్రదేశ్ ముఖ్యమంత్రి పదవి నుంచి వైదొలగడానికి శ్రీ కె. బ్రహ్మానందరెడ్డి నేటి రాత్రి అంగీకరించారు.

పదవినుంచి వైదొలగవలసిందిగా తనను ప్రధాని శ్రీమతి ఇందిరా గాంధీ కోరారని, అందుకు తాను అంగీకరించానని ప్రధానితో రెండవసారి చర్చలు జరిపిన అనంతరం శ్రీ కె. బ్రహ్మానందరెడ్డి పత్రికా విలేకరులకు తెలిపారు.

ముఖ్యమంత్రి 'సేవా తత్పరత'ను తాను అభినందిస్తున్నాననీ, పదవినుంచి వైదొలగడంలో రాష్ట్ర ఐక్యతే ఆయన ఉద్దేశ్యమని ప్రధాని నేటి రాత్రి ఇక్కడ ఒక ప్రకటనలో తెలిపారు.

ప్రధాని శ్రీమతి ఇందిరా గాంధీ, ముఖ్యమంత్రి శ్రీ బ్రహ్మానందరెడ్డి మధ్య రెండవసారి సమావేశం దాదాపు 90 నిమిషాలపాటు జరిగింది. ఈ సమావేశంలో ప్రణాళికా మంత్రి శ్రీ సుబ్రహ్మణ్యం, ఆరోగ్యశాఖ మంత్రి శ్రీ ఉమాశంకర్ దీక్షిత్ పాల్గొన్నారు.

శ్రీ బ్రహ్మానందరెడ్డి కొద్ది రోజులలోనే ముఖ్యమంత్రి పదవికి రాజీనామా చేస్తారని భావింపబడుతున్నది. శ్రీ రెడ్డి రాజీనామా చేయగానే కాంగ్రెసుపార్టీ సమావేశం తేదీని నిర్ణయిస్తారు.

ముఖ్యమంత్రి పదవినుంచి వైదొలగిన

(మిగతా 2 వ పేజీలో)

వై. వి. కృష్ణారావు వ్యాఖ్య

భీమవరం సెప్టెంబరు 12

ఆంధ్రప్రదేశ్ సమగ్రతను కాపాడటానికిగాను ప్రధాని సలహాపై ముఖ్యమంత్రి శ్రీ బ్రహ్మానందరెడ్డి రాజీనామా చేయాలని నిర్ణయానికి రావటం అభినందించదగ్గ విషయమని రాష్ట్ర కమ్యూనిస్టు నాయకులు శ్రీ వై. వి. కృష్ణారావు అన్నారు.

తెలంగాణా నాయకులకు వున్న అనుమానాలను తీర్చటానికి యిదిదోహదం చేస్తుందని ఆశిస్తున్నానని శ్రీ కృష్ణారావు అన్నారు.

అన్ని రాజకీయ పార్టీలు, తెలంగాణా ప్రజాసమితి సమైక్య ఆంధ్రప్రదేశ్ అభివృద్ధికి పనిచేస్తారన్న ఆశాభావాన్ని ఆయన వెలిబుచ్చారు.

ప్రధాని సోవియట్ పర్యటన

ఈ నెల 27 నుండి

న్యూఢిల్లీ, సెప్టెంబరు 12

ప్రధాని శ్రీమతి ఇందిరా గాంధి ఈ నెల 27 నుండి 29 వరకు సోవియట్ యూనియన్‌లో అధికారయుతంగా పర్యటిస్తారని నేడిక్కడ అధికారయుతంగా ప్రకటించారు.

సోవియట్ ప్రభుత్వ ఆహ్వానంపై ఆమె ఈ పర్యటనకు వెళుతున్నారు.

జైకిషన్ మృతి

హిందీ సంగీత దర్శకులు

బొంబాయి, సెప్టెంబరు 12

ప్రముఖ హిందీ చలనచిత్ర సంగీత దర్శక ద్వయం శంకర్-జైకిషన్‌లలో చిన్నవారైన శ్రీ జైకిషన్ పంచాల్ నేడు ఆస్పత్రిలో మరణించారు. ఆయన వయసు 42 సంవత్సరాలు. నెల్లాళ్ళ క్రితం ఆయన కామెర్ల వ్యాధితో ఆస్పత్రిలో చేర్చబడ్డారు. ఆయనకు భార్య ముగ్గురు పిల్లలు ఉన్నారు. శంకర్ జైకిషన్‌లు 1949 లో బర్సాత్ చిత్రంతో తమ సంగీత దర్శకత్వం ప్రారంభించారు. ఆయనకు 1969 లో పద్మశ్రీ బిరుదు ఇవ్వబడింది. 1945 లో ఆయనను శ్రీ పృధ్వీరాజ్ చిత్రాల్లో చేర్చారు. శంకర్ జైకిషన్‌లు దాదాపు 120 చిత్రాలకు సంగీత దర్శకత్వం నిర్వహించారు. వారు కూర్చిన పాటల బాణీలు ఎంతో ప్రజాదరణ పొందాయి.

ఈజిప్ట్ విమర్శ

కైరో, సెప్టెంబరు 12

సూయజ్ కాలువ సమీపాన ఈజిప్టు యుద్ధ విమానాన్ని విన్న ఇజ్రాయిల్ కూల్చివేసినందుకు ఈజిప్టు తీవ్ర నిరసన తెలియజేసింది. ఇది పచ్చి దురాక్రమణచర్య అని ఖండించింది.

నికిటా కృశ్చేవ్ మృతి

మాస్కో, సెప్టెంబరు 11

సోవియట్ యూనియన్ మాజీ ప్రధాని నికిటా కృశ్చేవ్ నేడు గుండెపోటుతో మరణించారు.

సోవియట్ విదేశాంగశాఖ అధికారి ఒకరు యీ వార్తను ధృవీకరించారు. ఇటీవలి సంవత్సరాలలో అనారోగ్యంవల్ల కృశ్చేవ్ అనేక మార్లు ఆస్పత్రిలో చేరారు.

1964 లో రాజీనామా చేసినప్పటినుండి ఆయన విశ్రాంతి తీసుకుంటున్నారు.

ఈమధ్యనే ఆయన ఆస్పత్రిలో మరల చేరారు.

1894 లో నికిటా కృశ్చేవ్ జన్మించారు.

1953 లో అంతర్జాతీయ రాజకీయ రంగంలో ఆయన అడుగు పెట్టారు. కృశ్చేవ్ 11 ఏళ్ళ పాటు అధికారంలో వున్నారు. ఆయన పూర్తి పేరు నికిటా సెర్గియేవిచ్ కృశ్చేవ్. ఆయన గొప్ప వక్త. "నేను నడవడం నేర్చుకున్నప్పుడే పని చేయడం కూడా నేర్చుకున్నాను" అని కృశ్చేవ్ అంటూ వుండేవారు.

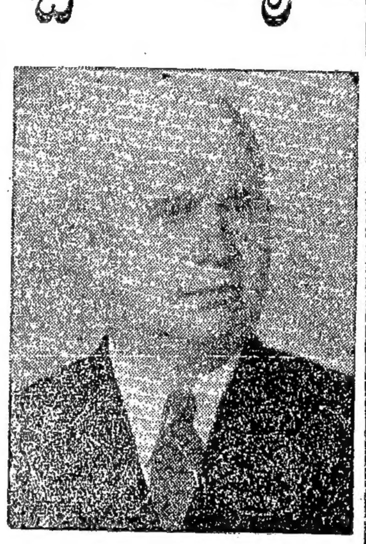

రాజీనామా చేసిన అనంతరం మాస్కో వద్ద ఆయన భార్యతోపాటు విశ్రాంతి తీసుకున్నారు. ఆయన జీవితంలో చివరి సంవత్సరాలను చాల ప్రశాంతంగా గడిపారు. ఆ సమయంలో ఆయన తన మిత్రులు, కుటుంబ సభ్యులను రోజూ స్వేచ్ఛగా కలుసుకుంటూ ఉండేవారు. ఆయనకు భార్య నీనా, ముగ్గురు కూతుళ్ళు, ఒక కొడుకు, 6 గురు మనుమలు ఉన్నారు.

అచ్యుతమీనన్ జోహార్లు

తిరువనంతపురం, సెప్టెంబర్ 11

"ప్రపంచ శాంతి, శాంతియుత సహజీవనాల కోసం, వ్యక్తి పూజ విధానానికి వ్యతిరేకంగా పోరాడిన పోరాటం మొదలైన లక్ష్యాల పదాలలో కృశ్చేవ్ మరపురాని పాత్ర వహించారు" అని కేరళ ముఖ్యమంత్రి శ్రీ అచ్యుతమీనన్ నేడిక్కడ అన్నారు.

"ఆయన తప్పులేమైనా చేసి వుండొచ్చును గాక-ఒక యుగం అవసరాలు తీర్చిన వానిగా జనాయనను వరిగణిస్తాము" అన్నారు. "బహుశా చరిత్రలోకల్లా వివాదాస్పదమైన వ్యక్తి" అయనే అయివుంటారని శ్రీ అచ్యుతమీనన్ అన్నారు.

ప్రధాని సంతాపం

సోవియట్ మాజీ ప్రధాని నికిటా కృశ్చేవ్ మృతికి సంతాపం ప్రకటిస్తూ ప్రధాని శ్రీమతి గాంధి మాస్కోలోని భారత రాయబార కార్యాలయం ద్వారా సందేశం పంపారు. "భారత ప్రజలు, ప్రభుత్వం తరపున సంతాపం తెలుపుతున్నాను" అని శ్రీమతి కృశ్చేవ్‌కు పంపిన సందేశంలో ఆమె పేర్కొన్నారు.

"కృశ్చేవ్ 1955 లో అప్పటి ప్రధాని

(మిగతా 2 వ పేజీలో)

ఒకటి. రెండు రోజుల్లో ముఖ్యమంత్రిచే గవర్నర్ కు రాజీనామా సమర్పణ

హైదరాబాద్, సెప్టెంబరు 12

తనరాజీనామాను అందిజేసే నిమిత్తం ఒకటి, రెండు రోజులలో తాను గవర్నర్‌ను కలుసుకోబోతున్నట్లు ముఖ్య మంత్రి శ్రీ బ్రహ్మానందరెడ్డి తెలియజేశారు

ప్రధానితో చర్చలు జరిపిన అనంతరం శ్రీ రెడ్డి నేటి ఉదయం ఢిల్లీ నుండి యిక్కడికి వచ్చారు. అనంతరం విలేకరులతో మాట్లాడుతూ పై విధంగా చెప్పారు

తన వారసుని పేరును ప్రధాన మంత్రి శ్రీమతి ఇందిరాగాంధీ సూచించగలరని తెలియ చేశారు. నాయకుని ఎన్నికను నిర్ణయించవలసింది రాష్ట్ర లెజిస్లేచర్ పార్టీ అయినప్పటికి, ప్రధాన మంత్రి మాటకు సహజంగానే విలువ వుండగలదని అన్నారు.

కొత్త నాయకుని ఎన్నిక జరిగేముందు కేంద్ర నాయకులతో చర్చలు జరిపే నిమిత్తం మరోసారి ఢిల్లీకి వెళ్ళగలనని అన్నారు.

విమానాశ్రయంలో ముఖ్యమంత్రిని కలుసుకొనేందుకు శాసన సభ్యులతోసహా అనేక మంది ప్రముఖులు వచ్చారు. పలువురు ముఖ్యమంత్రికి పూలమాలలు వేశారు.

ఆరు అంశాల కార్యక్రమాన్ని కూడా ఇప్పుడే పరిశీలించి, ఒక నిర్ణయం చేయాలన్న తెలంగాణా ప్రజాసమితి డిమాండ్‌ను విలేకరులు ముఖ్యమంత్రి దృష్టికి తేగా, బుజ్జగింపు విధానానికికూడా ఒక పరిమితి వున్నదని, అక్కడకు పోతే, అది అధిక మింపగాని దిక్కులను" కల్పించగలదని అన్నారు.

రాజీనామా చేయాలన్న తన నిర్ణయంతో అన్ని సమస్యలు సమసి పోవాలని, ఎవరైనా చిక్కులను కల్పిస్తే అందుకు తనకు సంబంధం వుండదని అన్నారు.

ఇప్పుడు తీసుకున్న నిర్ణయాలు రాష్ట్ర సమైక్యతను పటిష్టం చేయటానికి దోహదం చేస్తాయని ఆయన అన్నారు.

తెలంగాణా సమస్య పరిష్కారం కాగలదన్న ఆశాభావంతోనే, ప్రధాని విజ్ఞప్తి మేరకు రాజీనామా చేయటానికి తాను అంగీకరించానని పునరుద్ఘాటించారు.

ఎలాంటి పరిస్థితులలో కూడా తానెప్పుడు కాంగ్రెస్ నుంచి తప్పుకోనని అన్నారు.

బహుశా తెలంగాణా ప్రాంతానికి చెందిన వ్యక్తి ముఖ్యమంత్రి కావచ్చునని శ్రీ రెడ్డి తెలియ చేశారు.

కాంగ్రెస్ లెజిస్లేచర్‌పార్టీ సమావేశం కావలసిన తేదీని ప్రధాన మంత్రి గాని లేక అధిష్ఠానవర్గం గాని నిర్ణయించగలదని ఆ నిర్ణయం ప్రకారం సమావేశాన్ని ఏర్పాటు చేయగలనని చెప్పారు. కేంద్ర దానికి రమ్మని ఆహ్వానించటంగాని, అంగీకరించటంగాని జరుగలేదని అన్నారు.

ఆందోళనల కారణంగా తాను రాజీనామా చేయుకోవటం లేదని ఆయన అన్నారు.

కాంగ్రెసు విధానాలను అనుసరించక పోవటం వలన తన రాజీనామా సమస్య ఏర్పడలేదన్నారు. వాస్తవానికి కాంగ్రెసు విధానాలను అనుసరించే రాష్ట్రం ఏదైనా వుంటే అది ఆంధ్రప్రదేశేనని ఆయన చెప్పుకున్నారు.

నాయకుడిగా కొనసాగాలని లెజిస్లేచర్ పార్టీ నిర్ణయిస్తే ఏంచేస్తారని ఒక విలేకరి ప్రశ్నించగా అది ఊహాజనితమైన ప్రశ్న మాత్రమేనని ముఖ్యమంత్రి అన్నారు.

తెలంగాణా ప్రజాసమితి కాంగ్రెసులో చేరే విషయాన్నిగూర్చి ప్రశ్నించగా, ఈ విషయమై ఒక నిర్ణయాన్ని తీసుకొనవలసింది ప్రజాసమితేనని అన్నారు.

"ప్రస్తుత పరిస్థితులలో ఆంధ్రుల ప్రయోజనాలకు కీడు జరుగగలదని భయం కలదని, యీ విషయాన్ని గూర్చి తెలపాలని ఒక విలేకరి కోరారు. కీడు జరుగగలదని ముందుగానే ఎందుకు భయపడాలి" అని ముఖ్యమంత్రి అన్నారు.

25 మంది మంత్రులసూచన

హైదరాబాద్, సెప్టెంబరు 12

ముఖ్యమంత్రి శ్రీ బ్రహ్మానందరెడ్డి వారసుని ఎన్నుకునే అవకాశాన్ని లెజిస్లేచర్ కాంగ్రెసుపార్టీకి వదిలివేయాలని 25 మంది మంత్రులు నేడిక్కడ సూచించారు.

25 మంది మంత్రులు కేంద్ర ప్రణాళికా మంత్రి శ్రీ సుబ్రహ్మణ్యాన్ని యీ రోజు మధ్యాహ్నం కలుసుకున్నారు. శ్రీ సుబ్రహ్మణ్యం ఆహ్వానంపై వారు కలుసుకున్నారని వార్త యు. యన్. ఐ. వ్రాస్తున్నది. పార్టీలో ఒకే అభిప్రాయం వున్నదనీ, నాయకత్వ మార్పు సాఫీగా జరగాలనీ, వారసుని నిర్ణయించే అవకాశం లెజిస్లేచర్ పార్టీకే వదిలివేయాలని వారుకోరారని తెలుస్తున్నది.

పదవినుండి వైదొలగాలని శ్రీ బ్రహ్మానందరెడ్డిని కోరటంలో ప్రధానమంత్రి వియుక్తత్వ ధోరణితో వ్యవహరించారని ఎవరూ భావించవద్దని శ్రీ సుబ్రహ్మణ్యం మంత్రులకు చెప్పినట్లు తెలుస్తున్నది.

చెన్నారెడ్డితో సుబ్రహ్మణ్యం సమావేశం

శ్రీ సుబ్రహ్మణ్యం ఈరోజు సాయంత్రం

(మిగతా 2 వ పేజీలో)

భారత జట్టుకు ఘనస్వాగతం

న్యూఢిల్లీ, సెప్టెంబరు 12

ఇంగ్లాండ్ జట్టుపై, ఇంగ్లాండ్ గడ్డపైనా ప్రప్రథమంగా చారిత్రాత్మక విజయాన్ని సాధించిన భారత క్రికెట్ జట్టు లండన్‌నుంచి విమానంలో నేటిఉదయంయిక్కడికివచ్చింది.

విమానాశ్రయంలో భారత జట్టుకు ఘన స్వాగతం యిచ్చారు.

భారత ఆటగాళ్ళను తీసుకొని వస్తున్న బోయింగ్-707 విమానం నిర్ణీత సమయానికి 18 నిమిషాలు ఆలస్యంగా విమానాశ్రయంలో దిగింది.

భారత క్రికెట్ కంట్రోలుబోర్డు అధ్యక్షులు శ్రీ పి. యస్. ఘోష్ భారత జట్టుకు స్వాగతం చెప్పారు.

వేలాదిమంది క్రికెట్ అభిమానులు భారత జట్టుకు స్వాగతంచెప్పేందుకు విమానాశ్రయానికి వచ్చారు.

బ్రిటిష్ హైకమిషన్ కార్యాలయానికి చెందిన ఇద్దరు అధికారులు కూడా విమానాశ్రయానికి వచ్చారు.

గుంటూరులో 500 సైకిళ్లతో ఎర్రజెండా యాత్ర

గుంటూరు, సెప్టెంబరు 12

తెనాలితాలూకాలో ఎర్రజెండా జైత్రయాత్ర పూర్తి అయిన అనంతరం నారాకోడూరులో గుంటూరుతాలూకా యువజన నాయకులు శ్రీ తుమ్మల వెంకటేశ్వర్లు, శ్రీ జంగాల శివరామయ్య నిన్న సాయంత్రం 7 గంటలకు స్వీకరించారు.

నారాకోడూరు గ్రామ కమ్యూనిస్టుపార్టీ, ప్రజాసంఘాల కార్యకర్తలు ఎర్రజెండాకు స్వాగతమిచ్చి, వెంటవచ్చిన వలంటీర్లకు తేనీటివిందు చేశారు. గ్రామమంతా ఎర్ర తోరణాలతో అలంకరించబడింది. నారాకోడూరు ప్రజలు ఎర్రజెండాకు ఘనమైన వీడ్కోలు యిచ్చారు.

అనంతరం గుంటూరునుండి వచ్చిన 200 మంది కార్యకర్తలు ఎర్రజెండాను ఊరేగింపుగా గుంటూరు తీసుకవచ్చారు.

సంగడిగుంట కార్మికులు, పార్టీ కార్యకర్తలు వాయిద్యాలతో ఎదురొచ్చి ఎర్రజెండాకు స్వాగతమిచ్చారు. మోతిలాల్ హరిప్రసాద్ తంపెపి మిలు కార్మికులు, లాగుడు బండి కార్మికులు ఎర్రజెండాకు పూలమాలలు వేశారు.

శ్రీ టి. కె. రాఘవన్, శ్రీ టి. అంకాలు ఎర్ర జెండాకు రూపాయల దండ వేశారు.

అనంతరం గాంధి పార్కులో విద్యార్థి నాయకులు శ్రీ స్టాలిన్‌బాబు అధ్యక్షతన బహిరంగసభ జరిగింది.

సభలో అఖిలభారత యువజన సమాఖ్య ప్రధాన కార్యదర్శి శ్రీ చంద్రప్పన్, జిల్లా కమ్యూనిస్టు సమితి కార్యదర్శి శ్రీ మండపాటి నాగిరెడ్డి, పట్టణ కమ్యూనిస్టు సమితి ఆర్గనైజింగ్ కమిటీ కార్యదర్శి శ్రీ గంగాధరరావు ప్రసంగిస్తూ ఎర్రజెండా జైత్రయాత్ర ప్రాముఖ్యతను భారత కమ్యూనిస్టు పార్టీ 9 వ మహాసభ ప్రత్యేకతను వివరించారు

(మిగతా 2 వ పేజీలో)

జాన్‌పూర్‌లో గోమతి వరదలు

జాన్‌పూర్, సెప్టెంబరు 13

గోమతినదికి ఇంకా నీటి మట్టం పెరుగుతున్నది. జాన్‌పూర్‌తోనూ జిల్లాలో ఇతర ప్రాంతాలలోను వరద పరిస్థితి మరింత అధ్వాన్నమవటంతో సైన్యానికి హెచ్చరిక చేసి ఉంచారు.

జాన్‌పూర్ పట్టణంలో అనేక ప్రాంతాలలో వరదనీరు ప్రవేశించింది. సాహి బ్రిడ్జిపైగా వరదనీరు ప్రవహిస్తుండటంలో నగరం రెండు భాగాలుగా విడియయింది. నగరంలో ప్రజాజీవితం స్తంభించిపోయింది.

మిగతా పట్టణాల్లో గల హైవేలపై వరదనీరు ప్రవహిస్తున్నందున రాకపోకలు తెగిపోయాయి. విద్యాసంస్థలు వరద బాధితులకు సహాయ కార్యకలాపాలు నిర్వహించేందుకుగాను అన్ని కోర్టులు ప్రభుత్వ కార్యాలయాలు, విద్యాసంస్థలు మూసివేయబడ్డాయి.

వారణాసి నుండి ఒక బెటాలియన్ సాయుధ పోలీసులను జాన్‌పూర్ తీసుకవచ్చారు. మరిన్ని సైనిక టోల్లు కావాలని జిల్లా కలెక్టర్ కోరారు.

ప్రధాని హామీ

ఉత్తరప్రదేశ్‌లో ఏర్పడిన వరద బీభత్సం పరిమాణంగా బాధితులకు కేంద్ర ప్రభుత్వం సహాయం చేస్తుందని ప్రధాని శ్రీమతి గాంధీ ఒక ప్రకటనలో హామీ యిచ్చారు. త్వరలో తాను యు పి. లో పర్యటించి స్వయంగా సానుభూతి తెల్పదల్చినట్లు ఆమె తెలిపారు.

ఆకలికి తాళలేక హరిజనుని ఆత్మహత్య

వరంగల్ జిల్లా గ్రామంలో చౌకడిపో లేనిస్థితి

మానుకోట, సెప్టెంబరు 11

వరంగల్ జిల్లా మానుకోట తాలూకా హరిపిరాలగ్రామంలో హరిజనుడు శ్రీమంతర భద్రయ్య ఆకలి బాధను భరించలేక ఆత్మహత్య చేసుకొని మృతిచెందాడు. శ్రీమంతర భద్రయ్య మూడు రోజులుగా తిండిలేక అలమటించి, ఆ క్షోభ భరించలేక ఆత్మహత్య చేసుకొన్నాడు. ఈ ఘటన ఇటీవలనే జరిగింది.

ఈ గ్రామ సర్పంచ్ శ్రీ బాలకృష్ణారెడ్డి, స్థానిక పేద ప్రజలను ఇక్కట్ల పాలు చేయాలని చౌకడిపో పెట్టించుటకు ఏమాత్రం చొరవ తీసుకోలేదు. సర్పంచ్ సంతకం ఉంచేనే డిపోకు డీలర్ మంజూరు అవుతుందట. హరిపిరాలకు 6 గ్రామాలు చేరి వున్నాయి. ఆరు గ్రామాల ప్రజలు తిండిగింజలు దొరక బాధపడుతున్నారు.

తొర్రూరు - హరిపిరాల రోడ్డు పని 24 మందితోనే చేయిస్తున్నారు, అలాకాకుండా యీ ప్రాంత ప్రజల కందరికి పనులు కల్పించే విధంగా పనిచేయించాలని ప్రజలు కోరుతున్నారు.

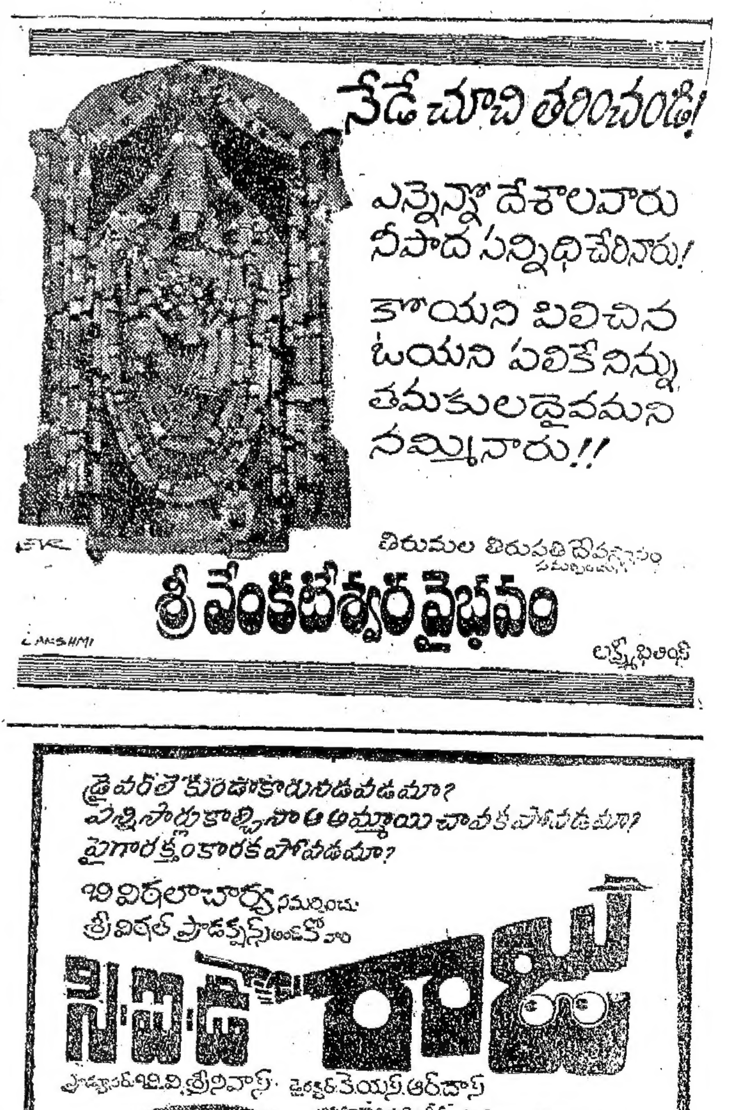

పరీక్షా ఫలితాలు

(10 వ పేజీ తరువాయి)

అన్ని జిల్లాలు

ప్రైవేట్ అభ్యర్థులు

బైఫర్ కేటెడ్ కోర్సు

బి. ఎన్ ఎస్ సి. కోర్సు

శరణార్థుల సమస్య పరిష్కారావశ్యకత

భారత - సింహళ సంయుక్త ప్రకటన

కొలంబో, సెప్టెంబర్ 11

బంగ్లాదేశ్ శరణార్థుల సమస్యను పరిష్కరించడం తక్షణ అవసరమని సింహళం భారత్‌లు నేడు తెలిపాయి.

విదేశాంగ మంత్రి శ్రీ స్వరణ్‌సింగ్ సింహళంలో మూడురోజులపాటు పర్యటించిన అనంతరం ఒక ప్రకటన విడుదల చేశారు. పెద్దఎత్తున శరణార్థుల రాకవల్ల భారత్ ఎదుర్కొంటున్న సామాజిక, ఆర్థిక సమస్యలను ప్రధాని శ్రీమతి సిరిమావో బండారు నాయకే ఆ ప్రకటనలో ప్రస్తావించారు.

పాకిస్తాన్‌లో రాజకీయ, రాజ్యాంగక్రమం మరింత త్వరితమైతే శరణార్థులు తిరిగి మాతృదేశానికి వెళ్ళడంసాధ్య పడుతుందని ఆమె తెలిపారు.

"భారత్‌లోనికి పెద్ద ఎత్తున శరణార్థులు వచ్చిన సమస్యను" ఇద్దరు నాయకులూ పరిశీలించినట్లు వున్నది.

నేటి ఉదయం శ్రీ స్వరణసింగ్, శ్రీమతి బండారు నాయకేలు 2 గంటలపాటు చర్చలు జరిపారు. దక్షిణ ఆసియా, హిందూ మహాసముద్రంలో శాంతి ప్రాంతానికి సింహళం ప్రతిపాదన భారత్ - సోవియట్ ఒప్పందం, భారత్ - సింహళ ఆర్థిక, పారిశ్రామిక సహకారం మొదలయిన సమస్యలను ఇరువురూ చర్చించారు.

అంతర్జాతీయ ఉద్రిక్తతలు తగ్గించి, ప్రపంచ శాంతిని కాపాడటంలో అలీన విధానం ఒక శక్తిగా వుండగలదని వారు పునరుద్ఘాటించారు. వివిధ సామాజిక, ఆర్థిక, రాజకీయ వ్యవస్థలుకల దేశాల మధ్య శాంతియుత సహజీవనం అవశ్యకతను వారు నొక్కి చెప్పారు

రైసుమిల్లుల పైఇన్‌కంటాక్స్ అధికారుల దాడులు

కృష్ణా, పశ్చిమ గోదావరి జిల్లాలలో

విజయవాడ, సెప్టెంబరు 10

కృష్ణా, పశ్చిమ గోదావరి జిల్లాలోని 45 ప్రదేశాలలో రైస్ మిల్లులపై ఇన్‌కంటాక్సు అధికారులు నేడు దాడులు జరిపి రికార్డులను అకౌంట్ బుక్సును స్వాధీనం చేసుకున్నట్లు తెలుస్తున్నది.

విజయవాడలోనున్న రైస్‌మిల్లర్ల అసోసియేషన్ కార్యాలయాన్ని కూడ సోదా చేశారు.

కేరళకు ఎగుమతి చేసిన బియ్యానికి సంబంధించిన అకౌంట్స్ విషయంలో సరైన సమాధానాన్ని అందజేయలేదనే అనుమానంతో ఈ దాడులు జరిపినట్లు తెలియవచ్చింది.

విజయవాడ, గుడివాడలలోని రైస్‌మిల్లులపై దాడిజరిపి రికార్డులను స్వాధీనం చేసుకున్నట్లు తెలియవచ్చింది

పశ్చిమ గోదావరి జిల్లాలో

భీమవరం, సెప్టెంబరు 12

భీమవరం తాలూకాలో సి. బి. ఐ: ఇన్‌కంటాక్స్ స్పెషల్ బ్రాంచ్‌వారు రైస్‌మిల్లులను తనిఖీ చేస్తున్నారు. పశ్చిమ గోదావరి జిల్లాలో రైస్‌మిల్లుల అన్ని ఎకౌంట్ల రికార్డులను కూడా తనిఖీచేస్తున్నారు.

అదే విధంగా జిల్లాలో అన్ని రైల్వే స్టేషన్లను తనిఖీచేసి, ఏయే స్టేషన్ల నుండి ఎంతెంత బియ్యం రవాణా అయిందో.

చిట్టగుంట బియ్యం కేసుతోపాటు, జిల్లాలోని రైస్‌మిల్లర్ల మొత్తం వ్యాపారాన్ని తనిఖీ చేసేందుకు స్పెషల్ ఇంటిలిజెన్స్ శాఖకు కేసును అప్పగించినట్లు తెలుస్తూంది స్పెషల్ విభాగాల అధికారులు వస్తున్నట్లుగా తెలిసి రికార్డులను దాచివేస్తున్నట్లు తెలుస్తూంది.

ఈ దర్యాప్తు నుండి బయటపడాలని మిల్లర్లు విశ్వప్రయత్నం చేస్తున్నారు. జిల్లా రైస్‌మిల్లర్ల వ్యవహారంపై పూర్తి దర్యాప్తు జరపాలని ప్రజలు కోరుకుంటున్నారు.

ఎక్కడికి రవాణా అయిందోవిచారిస్తున్నారు.

పశ్చిమగోదావరిజిల్లాలోని రైస్‌మిల్లుల ఇన్‌కంటాక్స్ రికార్డులు, హైదరాబాద్ ఇన్‌కంటాక్స్ కమిషనర్‌వద్దకు వెళ్ళినవని తెలుస్తూంది.

జిల్లానుండి ఇటీవల నూకల పేరుతో మంచిరకం బియ్యం రవాణా అవుతుండగా చిట్టగుంటవద్ద పట్టిపేసిన విషయం పాఠకులకు విదితమే.

దీనిపై పశ్చిమ గోదావరి జిల్లాలోని రైస్‌మిల్లర్లు విభాగాల అధికారిపై కేసు పెట్టవద్దని వత్తిడి తెచ్చినట్లుగానూ. వత్తిడికి లొంగకుండా విభాగాల అధికారి రికార్డులో కేసు ఫైల్ చేయటం జరిగిందని, దీనిపై రైస్‌మిల్లర్ల నాయకులు విభాగాల అధికారి పని పడతామని బెదిరించినట్లుగా ప్రజలు చెప్పుకొంటున్నారు.

ఎర్రజెండా

(1వ పేజీ తరువాయి)

చారు.

జైత్రయాత్ర విశేషాలను రాష్ట్రయువజన సమాఖ్య ప్రధాన కార్యదర్శి శ్రీ ప్రతాపరెడ్డి వివరించారు. శ్రీ చంద్రప్పన్ ప్రసంగాన్ని అఖిలభారత విద్యార్థి ఫెడరేషన్ అధ్యక్షులు శ్రీ సుధాకరరెడ్డి అనువదించారు.

ఈరోజు ఉదయం ఎర్రజెండాను 500 మంది కమ్యూనిస్టు, యువజన కార్యకర్తలు సైకిళ్ళతో గుంటూరుపట్టణ ప్రధానవీధులలో ఊరేగింపు జరిపారు. ఊరేగింపు ప్రారంభంలో ఎర్రజెండాకు శ్రీ కనపర్తి నాగయ్య పూలమాల వేశారు.

యూనిఫారం ధరించిన వాలంటీర్లు ప్రదర్శన అగ్రభాగాన వున్నారు. ఈ ప్రదర్శనకు యువజన నాయకులు శ్రీ తుమ్మల వెంకటేశ్వర్లు, శ్రీ జంగాల శివరామయ్య నాయకత్వం వహించారు.

చిన్నబజారు మార్కెట్‌వద్ద రిక్షావర్కర్సు, కార్మికులు ఏర్పాటుచేసిన అరుణ పతాకాన్ని శ్రీ ప్రతాపరెడ్డి ఎగురవేశారు.

మంగళగిరిలో 300 సైకిళ్ళతో ఎర్రజెండాకు స్వాగతం

మంగళగిరి, సెప్టెంబరు 11

అఖిలభారత కమ్యూనిస్టుపార్టీ మహాసభకు పంజాబ్ నుండి కేరళ వెళ్ళుతున్న అరుణపతాకకు ఈ రోజు ఉదయం కృష్ణా బ్యారేజి వద్ద 200 సైకిళ్ళతో గుంటూరుజిల్లా కార్యకర్తలు స్వాగతం చెప్పారు. యువజనసంఘ నాయకులు విద్యార్థి నాయకులు శ్రీయుతులు స్టాలిన్‌బాబు, దొప్పలపూడి సాంబశివరావు, కోట శ్రీరామమూర్తి, కె. సత్యనారాయణరెడ్డి, దర్శి పానకాలరావు, డి. రామమూర్తి, కెప్టెన్ నారాయణ, ఆకుల శివరామకృష్ణయ్య స్వాగతం చెప్పి అరుణ పతాకను ...

పాలిటెక్నిక్ కోర్సుల్లో దరఖాస్తులకు గడువు పెంపు

అక్టోబరు 6 వరకు

ఇనుప రద్దు కుంభకోణంపై దర్యాప్తుకు డిమాండ్

—శాసనమండలిలో

హైదరాబాద్, సెప్టెంబరు 10

నాగార్జునసాగర్‌లో ఇనుపరద్దు అమ్మకం వ్యవహారంలో ఒక మంత్రికి హస్తం వున్నదని నేడు శాసనమండలిలో పలువురు ప్రతిపక్ష సభ్యులు, స్థానిక వారపత్రిక, విజయవాడ నుండి వెలువడే ఒక దినపత్రిక ప్రకటించిన వార్తను సభ దృష్టికి తెస్తూ, ఈ సందర్భంగా వివరాలతో కూడిన నివేదికను సభ్యులకు మంత్రి అందజేయాలని ఈ వ్యవహారాన్ని సి. బి. ఐ. చే దర్యాప్తు చేయించాలని కోరారు.

అంతకుముందు శ్రీయుతులు వి. రామారావు (జనసంఘ్) శ్రీ రామచారి నాగార్జునసాగర్‌లో 50 లక్షల విలువ గలిగిన పాత యినుము ప్రభుత్వం అమ్మచూపిన మాట వాస్తవమేనా అని సావధాన తీర్మానాన్ని ప్రతిపాదించారు.

సావధాన తీర్మానంపై ప్రసంగిస్తూ ఇనుపరద్దు అమ్మకంలో ఒక మంత్రికి భాగమున్నదని ఒక దిన పత్రికలో స్థానిక వార పత్రికలో వచ్చిన ఆరోపణలను వివరించి ఈ కేసును సి. బి. ఐ వారిద్వారా విచారణ జరిపించాలని శ్రీ రామారావు, శ్రీ రామచారి కోరారు.

సావధాన తీర్మానానికి - సమాధానం చెపుతూ సభ్యులుచేసిన ఆరోపణలేవీ తనకు తెలియవని నాగార్జునసాగర్‌లో 1968 నుంచి పనికిరాని ఇనుప రజను కొనడానికి టెండర్లు పిలచి అమ్మటం జరుగుతున్నదని సీటి పాఠుదల మంత్రి శ్రీ సిద్ధారెడ్డి చెప్పారు.

1968 సం॥ నుంచి పాత యినుమును టెండర్లు పిలిచి యిప్పటివరకు 48 మార్లు అమ్మటంజరిగింది. పాతయినుమును సరాసరి ఏ వ్యక్తికీ అమ్మటం జరుగలేదు. టెండర్లు పిలిచి ఒక నెల గడువులో టెండర్లు పెట్టిన వారికే అమ్మటం జరిగిందని యిప్పటికి 7 లక్షల 41 వేల రూపాయల ఖరీదైన పాత యినుము అమ్మకం జరిగిందని మంత్రి తమ సమాధానంలో పేర్కొన్నారు.

గుత్త పత్రికల దొంగ సర్క్యులేషన్‌లు

న్యూస్ ప్రింట్ కోసం

న్యూఢిల్లీ, సెప్టెంబరు 12

న్యూస్‌ప్రింట్ కోటాకోసం గుత్త పత్రికలు, గొలుసు పత్రికలు తమ సర్క్యులేషన్‌ను అతి హెచ్చుగా చెప్పి ఎక్కువ కోటా పొందుతున్నాయి, 1969 లో కేంద్ర సమాచార ప్రసారాల మంత్రిత్వశాఖకు చెందిన ఆరు సర్క్యులేషన్ బృందాలు జరిపిన వివిధ కేంద్రాలకు వెళ్ళి చూడగా రోజుకు అసలు సర్క్యులేషన్ కన్నా 6 లక్షల 9 వేల 539 కాపీలు ఎక్కువగా వివిధ పత్రికల సంస్థలు చెప్పినట్లు బట్టబయలైంది.

అప్పుడు న్యూస్ ప్రింట్ కోటాను తిరిగి మార్చారు. దీనివల్ల దేశానికి 22 లక్షల రూపాయల మేరకు విదేశీ మారకంమిగిలింది

కేంద్ర మంత్రిత్వశాఖ బృందాలు 87 కేంద్రాలలో తిరిగి 1020 పత్రికల సర్క్యులేషన్ వివరాలను పరిశీలించారు. వీరు పరిశీలించిన వివిధ పత్రికలకు 74 వేల టన్నుల న్యూస్‌ప్రింటు అవసరం. దీని విలువ 9 కోట్ల. 62 లక్షలరూపాయలు.

దేశంలో పట్టణాల సంఖ్య పెరుగుదల

న్యూఢిల్లీ, సెప్టెంబరు 12

ఉత్తర ప్రదేశ్‌లో పట్టణాలలో నివసించే వారు 14 శాతం మంది మాత్రమే అయినప్పటికీ దేశం మొత్తంపై అతి పెద్దదైన ఈ రాష్ట్రంలో 293 పట్టణాలు ఉన్నాయి, అయితే దేశం మొత్తంపై అత్యధిక పట్టణాలు గల రాష్ట్రం తమిళనాడు, ఇక్కడ 443 పట్టణాలున్నాయి.

1 లక్ష పైగా జనాభా గల పట్టణాలు యు పి లో 23 ఉన్నాయి. దేశం మీద ఇన్ని ప్రధాన పట్టణాలు ఏ రాష్ట్రంలోను లేవు.

అయితే దేశం మొత్తంపై పట్టణాల సంఖ్య పెరుగుతూ వచ్చింది. 1961 లో 2700 పట్టణాలుండగా ఈ సంవత్సరం అది 2921 కి పెరిగింది. ఈ పట్టణాలలో 1 లక్షపైగా జనాభా గల పట్టణాలు 142 మాత్రమే. ప్రస్తుతం 50 వేలు అంతకన్నా హెచ్చు జనాభాగలవి 198 పట్టణాలు 20 వేలు అపైగా జనాభాగలవి 617పట్టణాలు, పదివేల జనాభా ఉన్నవి, 931 పట్టణాలు. 5 వేల జనాభా ఉన్నవి. 756 బస్తీలు, అంతకన్నా తక్కువ జనాభా ఉండే బస్తీలు 277 ఉన్నాయి.

యాహ్యాఖాన్ సైనికముఠాపై విచారణకు డిమాండ్

—న్యూఢిల్లీ సదస్సులో

న్యూఢిల్లీ, సెప్టెంబరు 11

విప్లవకారులు, విరాయుధులూ అయిన 10 లక్షలమంది బంగ్లాదేశ్ పౌరులను హత్య చేసిన పాక్ అధ్యక్షుడు యాహ్యాఖాన్‌పైనా, అతని సైనికాధికార్లపైనా ఐ.రా.స. విచారణ జరపాలని డిమాండ్‌చేస్తూ నేడిక్కడ బంగ్లాదేశ్‌పై జరిగిన అఖిలభారత సదస్సు ఒక తీర్మానాన్ని ఏకగ్రీవంగా ఆమోదించింది.

బంగ్లాదేశ్‌లో కొనసాగుతున్న హత్యాకాండను ఆపడానికి ఐ. రా. స. వెంటనే జోక్యం చేసుకోవాలనికూడా ఆ తీర్మానం డిమాండ్ చేసింది.

షేక్ ముజిబుర్ రహ్మాన్‌ను వెంటనే బేషరతుగా విడుదలచేయాలని ఆ తీర్మానం కోరింది.

బంగ్లాదేశ్‌లో హత్యాకాండ కొనసాగింద దానికి యాహ్యాఖాన్‌కు మానవ హక్కుల మౌలిక సూత్రాలను మంటగలిపి, అమెరికా చైనాలు పంపుతున్న ఎడతెగని ఆయుధ సరఫరావల్ల బంగ్లాదేశ్ నవము దిగ్భ్రాంతి చెందింది. ఆ రెండు దేశాలు వెంటనే తమ ఆయుధ సహాయాన్ని ఆపివేయాలని సదస్సు డిమాండ్ చేసింది.

బంగ్లాప్రజల ప్రజాతంత్ర వాంఛలకనుగుణమైన రీతిలో, బంగ్లాదేశ్ సమస్యకు రాజకీయ పరిష్కారాన్ని కనుగొనడానికి ఐ. రా. స. సభ్యదేశాలన్నీ ప్రయత్నించాలని సదస్సు విజ్ఞప్తి చేసింది.

సుబ్రహ్మణ్యం ప్రకటన

(1 వ పేజీ తరువాయి)

అనంతరం శ్రీ బ్రహ్మానందరెడ్డి కేంద్రానికి రావడంలేదు.

ఢిల్లీ కి ఎప్పుడు వస్తారని పత్రికా విలేకరులు ప్రశ్నించగా ప్రధాని కోరినప్పుడు అని ఆయన చెప్పారు.

కేంద్ర మంత్రివర్గంలో చేరడానికా అని ప్రశ్నించగా లేదని అంటూ సంప్రదింపులకు పిలిచినపుడు మాత్రమే ఢిల్లీ వస్తానని ఆయన చెప్పారు.

ప్రధాని ప్రకటన

రాష్ట్ర సమైక్యతను కాపాడడానికి, సుహృద్భావ వాతావరణాన్ని సృష్టించడానికి ఆంధ్రప్రదేశ్ ముఖ్యమంత్రి పదవి నుంచి వైదొలగుతున్నారని ప్రధాని శ్రీమతి ఇందిరాగాంధీ ఒక ప్రకటనలో తెలిపారు.

తెలంగాణాప్రజల సమస్యల.పరిష్కారానికి, అభివృద్ధికి సంబంధించి కొంత కాలంగా ఆంధ్రప్రదేశ్ ముఖ్యమంత్రి పదవి విషయం వివాదాస్పదంగా వున్నదని ఆమె అన్నారు.

తెలంగాణా సమస్య మొత్తం ఆంధ్రప్రదేశ్ ప్రజలకే ఆందోళనకరమైన సమస్య. తెలంగాణా సమస్యకుపరిష్కారాన్ని అన్వేషించడానికి ముఖ్యమంత్రి, ఆయన సహచరులు, ...

సోషలిస్టుపార్టీ మద్దతు

రాష్ట్రముఖ్యమంత్రి ఎవరు ?

కృశ్చేవ్ మృతి

(1వ పేజీ తరువాయి)

రాజాజీ విచారం

ప్రమోద్‌దాస్‌గుప్తా

'భారత్‌కు గొప్ప మిత్రుడు'

దీర్ఘకాలంగా పదవిలోనున్న వ్యక్తి

ముఖ్యమంత్రి రాజీనామా

(1వ పేజీ తరువాయి)

శ్రీ చెన్నారెడ్డితో చర్చలు జరపనున్నారు.

ప్రధానికి చెన్నారెడ్డి అభినందనలు

తెలంగాణా సమస్యపరిష్కారానికి దోహదం చేయడానికిగాను ముఖ్యమంత్రి పదవినుంచి శ్రీ బ్రహ్మానందరెడ్డిని వైదొలగింప జేయడానికి నిర్ణయించినందుకు ప్రధానిని అభినందిస్తూ తెలంగాణా ప్రజాసమితి అధ్యక్షులు డా. యం. చెన్నారెడ్డి నేటి రాత్రి ఒక ప్రకటన చేశారు.

ప్రధాని సూచనను అంగీకరించినందుకు ముఖ్యమంత్రి శ్రీ బ్రహ్మానందరెడ్డికి ఆయన అభినందనలు తెలిపారు.

చిట్టచివరికి ప్రధానితో సంప్రదింపులు నుంచి ఫలితాలవచ్చాయి. తెలంగాణా సమస్య పరిష్కారానికి యిది మొదటి చర్య అని ఆయన అన్నారు.

మహారాష్ట్ర ముఖ్యమంత్రిసమస్య

సింహళం పర్యటన పట్ల శ్రీ స్వరణ్‌సింగ్ సంతృప్తి

కొలంబో, సెప్టెంబరు 11

సింహళంలో తమ పర్యటనా ప్రయోజనం పూర్తిగా సిద్ధించిందని భారత విదేశాంగమంత్రి శ్రీ స్వరణ్‌సింగ్ నేడిక్కడ చెప్పారు.

బంగ్లాదేశ్ సమస్యపట్ల భారత్ వైఖరిని గూర్చి సింహళానికి తెలియజేయడానికి భారత్, సింహళం మధ్య పరస్పర మైత్రి ...

మరట్వాడా నాయకుల తీర్మానంపై మౌనం

పాక్ రాయబార కార్యాలయంముందు నిరాహారదీక్ష

నాయక్ అపి పాపులు!

ట్రాక్టర్ దిగుమతి నిబంధనల

1972 సంవత్సరాంతానికి

సభలు - సమావేశాలు

పదవ తరగతి పరీక్షా ఫలితాలు

(7 వ పేజీ తరువాయి)

07 09 14 20 22 24 45 నుంచి 56 58 59 63 61 64 6? 6? ?0 71 72 74 75 76 78 79 80 82 83 84 85 88 91 92 93 95 నుంచి 400 02 03 04 06 నుంచి 14 17 నుంచి 25 28 నుంచి 33 36 37 38 40 నుంచి 46 49 51 55 59 60 61 63 64 [illegible]

48 49 52 నుంచి 60 62 నుంచి 71 73 75 76 77 78 82 83 85 103 04 05 06 07 09 10 11 13 14 15 18 19 21 24 25 26 28 29 31 32 33 34 44 49 71 73 75 76 80 81 82 90 92 225 28 30 38 44 45 50 52 53 55 57 60 67 68 85 86 88 344 45 50 51 52 55 56 57 58 [illegible]

నుంచి 59 61 నుంచి 70 74 75 81 502 14 27 37 38 40 46 48 68 73 77 88 94 600 04 05 06 07 08 16 18 19 20 21 33 48 49 50 51 54 60 63 65 71 నుంచి 85 91 92 94 98 నుంచి 707 09 16 17 19 నుంచి 23 25 నుంచి 30 32 నుంచి 38 41 49 51 నుంచి 56 58 నుంచి 67 70 72 76 79 81 82 85 87 88 [illegible]

85 86 88 89 92 95 96 97 98 99 100 01 03 నుంచి 11 13 14 15 17 19 21 22 నుంచి 27 29 30 32 33 36 40 44 45 56 57 58 59 61 62 65 70 71 73 75 76 77 81 85 90 91 93 నుంచి 98 201 10 14 16 18 20 29 35 31 37 47 49 53 55 57 59 61 62 63 67 70 73 75 76 77 301 03 05 07 09 [illegible]

నిజామాబాద్ జిల్లా

[illegible]

ఖమ్మం జిల్లా

[illegible]

వరంగల్లు జిల్లా

[illegible]

హైదరాబాద్ జిల్లా

[illegible]

హైదరాబాద్ జిల్లా & సిటి

[illegible]

శ్రీకాకుళం జిల్లా

[illegible]

విశాఖపట్నం జిల్లా

[illegible]

(మిగతా 9వ పేజీలో)

పదవ తరగతి పరీక్షా ఫలితాలు

(6 వ పేజీ తరువాయి)

32 33 34 35 39 41 44 46 49 50 51 53 55 57 59 61 62 63 66 నుండి 70 72 73 76 77 78 81 82 83 86 88 నుండి 93 97 99 101 02 05 10 14 15 21 41 42 44 45 51 52 53 55 61 69 72 75 77 80 86 98 201 02 03 05 09 14 17 నుండి 21 24 27 28 32 37 41 42 43 45 నుండి 48 51 54 నుండి 58 60 61 62 63 69 72 75 76 80 నుండి 89 91 93 94 96 300 01 03 05 07 08 13 14 15 22 31 32 34 35 39 44 45 49 50 51 52 56 59 60 62 64 67 నుండి 71 73 75 77 78 79 80 82 నుండి 94 96 98 99 400 01 03 04 05 07 09 నుండి 20 24 26 నుండి 30 32 నుండి 35 37 38 40 43 44 నుండి 49 51 53 54 57 60 నుండి 66 68 72 73 76 77 80 82 83 84 88 89 90 91 99 500 01 02 04 నుండి 09 10 12 13 15 నుండి 18 22 23 24 26 27 28 29 32 33 35 37 43 44 45 46 47 50 51 52 54 57 58 60 62 65 66 69 70 71 73 75 76 78 83 88 90 91 94 95 97 98 99 600 02 04 07 08 09 10 12 15 16 18 20 22 25 28 35 నుండి 42 44 నుండి 52 54 55 56 57 59 60 61 62 63 65 66 67 69 70 71 72 74 75 76 77 78 80 81 82 83 84 89 90 93 94 95 96 98 700 02 06 07 08 09 10 11 13 15 17 20 25 26 28 30 31 34 35 36 39 40 43 48 51 54 55 56 60 61 62 64 65 67 68 70 73 75 76 77 78 79 80 81 83 84 85 86 87 88 89 90 91 92 93 94 95 96 97 98 99 800 01 02 03 04 05 07 08 09 11 13 14 15 16 17 19 20 21 22 23 24 25 26 27 28 29 30 32 34 35 36 37 38 39 40 41 42 43 44 45 46 47 48 49 50 52 53 54 56 57 62 63 64 65 66 67 68 69 71 72 73 77 78 79 81 937 40 41 42 43 44 45 47 48 49 51 53 51 55 58 59 60 61 62 63 64 65 66 68 69 72 74 75 78 80 85 85 89 90 96 98 99

3000 07 08 10 11 12 14 17 20 21 22 23 24 25 26 27 30 31 33 34 35 36 37 38 42 43 44 45 47 49 51 53 54 56 57 59 60 62 63 64 67 71 72 73 75 76 77 78 79 81 83 84 87 88 89 90 91 92 93 94 95 96 97 99 100 02 04 05 08 09 11 14 15 16 17 18 19 20 23 24 25 26 29 31 32 33 34 35 35 37 39 42 44 46 47 48 10 51 53 నుండి 58 62 63 65 67 68 71 72 74 75 76 80 81 84 85 86 87 88 91 92 94 95 96 98 99 200 01 02 03 04 06 08 09 11 నుండి 17 19 22 25 26 29 30 33 35 38 39 40 41 43 44 45 47 51 54 55 56 57 58 59 62 63 64 65 67 70 నుండి 79 82 84 90 94 95 96 97 98 99 301 03 04 09 12 నుండి 16 19 20 22 నుండి 25 27 28 31 నుండి 37 40 42 నుండి 45 47 49 నుండి 53 55 56 57 59 నుండి 63 65 66 67 68 70 71 73 74 76 77 79 80 83 84 85 నుండి 99 401 నుండి 07 09 10 12 14 నుండి 23 25 నుండి 30 32 33 35 36 38 41 44 45 45 49 50 52 54 నుండి 59 62 64 నుండి 70 72 నుండి 77 81 నుండి 87 89 నుండి 92 94 నుండి 500 01 నుండి 15 18 నుండి 31 34 నుండి 38 40 నుండి 44 45 49 53 54 56 57 58 59 60 62 67 68 69 70 73 74 75 76 78 79 82 నుండి 89 92 నుండి 99 600 04 05 08 09 10 12 13 15 16 17 18 19 20 22 23 26 28 29 31 32 33 35 నుండి 54 56 57 58 59 60 61 62 63 65 66 67 68 69 70 71 72 73 77 78 79 81 82 83 84 86 87 88 89 90 91 92 93 94 95 96 98 99 700 01 02 03 04 05 06 09 10 12 13 16 17 19 21 నుండి 28 30 31 32 34 నుండి 38 41 42 43 45 45 49 50 51 53 59 62 66 67 69 నుండి 72 74 78 80 81 83 84 85 87 88 96 98 801 02 05 06 07 08 11 13 నుండి 17 20 22 24 25 28 29 30 31 37 38 40 42 43 44 47 48 50 51 54 59 నుండి 74 77 85 86 87 88 89 నుండి 92 93 94 95 97 98 99 900 02 05 07 08 09 10 12 నుండి 14 16 17 18 19 20 22 నుండి 35 41 45 51 59 67 70 74 76 77 81 84 85 91 96

4000 03 05 08 10 20 21 24 26 27 29 30 32 35 36 39 43 50 51 53 55 57 60 63 66 67 71 73 78 80 81 నుండి 87 91 92 93 94 96 నుండి 100 01 05 07 08 09 12 14 19 నుండి 26 31 32 41 43 46 47 49 50 నుండి 54 56 59 61 62 63 65 66 69 నుండి 76 77 78 80 81 83 84 85 88 నుండి 92 94 97 98 99 200 01 03 05 08 09 12 18 నుండి 25 30 నుండి 38 39 40 42 44 46 47 49 50 51 58 62 63 64 65 67 నుండి 73 నుండి 78 81 83 84 85 86 89 90 91 92 93 94 97 98 99 42 44 నుండి 48 50 51 52 58 61 63 64 66 67 69 71 77 నుండి 84 87 88 90 91 92 93

95 నుండి 400 01 02 04 05 06 08 09 10 12 నుండి 16 19 20 21 22 26 27 28 29 33 34 36 38 41 46 50 54 57 59 65 66 77 78 79 81 85 88 92 94 96 98 99 500 01 04 నుండి 09 11 14 15 18 నుండి 25 27 నుండి 38 40 43 45 49 50 51 52 54 నుండి 75 77 78 80 నుండి 85 88 నుండి 94 602 04 నుండి 08 11 12 13 15 నుండి 23 25 నుండి 32 36 39 41 42 44 46 47 50 నుండి 57 59 60 62 నుండి 65 69 72 73 74 77 80 82 నుండి 84 86 నుండి 89 91 92 94 నుండి 703 05 07 09 11 నుండి 24 28 29 30 32 36 37 38 41 నుండి 44 46 48 నుండి 57 59 60 61 65 66 68 69 70 72 73 75 77 78 84 నుండి 95 98 99 802 03 04 నుండి 09 16 18 19 23 24 25 27 28 32 33 నుండి 40 43 44 46 47 నుండి 53 55 నుండి 60 63 నుండి 67 70 నుండి 74 76 79 80 84 నుండి 87 89 91 నుండి 909 11 నుండి 18 20 21 23 నుండి 26 29 30 31 33 36 38 42 51 54 56 నుండి 58 60 63 నుండి 67 69 నుండి 77 79 80 81 83 84 86 87 89 90

5032 33 35 35 38 39 40 41 43 45 46 47 48 49 50 51 53 54 55 55 57 58 59 60 61 62 63 64 65 66 68 71 నుండి 79 81 82 83 84 85 87 88 89 90 91 నుండి 95 97 98 100 02 04 05 07 08 09 10 నుండి 16 19 నుండి 23 26 27 29 33 34 36 37 38 39 40 41 42 44 45 48 50 51 54 55 58 59 62 63 64 65 67 68 70 నుండి 74 76 77 78 79 81 82 84 85 85 87 88 89 90 91 92 93 94 95 95 97 98 99 200 01 02 03 04 05 06 07 09 10 11 12 17 18 19 21 24 25 25 27 28 30 31 35 39 41 44 45 49 51 51 52 54 62 68 74 75 76 79 80 81 84 85 89 91 93 309 01 02 03 05 09 11 12 14 16 17 19 20 21 25 35 37 41 43 46 48 52 54 57 58 59 60 61 62 63 66 67 68 72 74 77 78 81 82 84 85 85 86 88 89 90 92 94 97 98 99 401 02 03 04 05 07 09 11 12 13 14 16 18 19 27 29 30 32 33 34 35 37 38 39 40 41 42 43 44 45 46 47 48 49 50 51 52 53 54 55 57 58 60 61 65 66 67 68 69 70 71 72 73 74 75 76 77 78 79 80 82 83 84 85 87 88 89 90 91 92 93 94 95 97 98 99 502 04 05 08 10 నుండి 13 16 19 20 21 24 25 29 33 34 35 37 నుండి 46 49 52 54 56 57 58 61 62 64 65 70 72 నుండి 78 81 82 83 85 85 91 92 93 95 97 98 600 02 04 08 10 11 12 14 15 16 18 20 21 23 25 27 29 31 32 35 38 41 45 నుండి 88 89 94 97 700 01 03 04 08 09 18 94 97 నుండి 43 45 49 50 51 55 57 58 59 60 61 63 64 65 67 68 71 72 76 78 80 82 83 84 90 91 95 97 800 02 04 09 10 13 15 24 25 28 33 35 నుండి 39 40 41 43 నుండి 55 57 64 67 68 69 76 86 89 91 92 93 94 98 900 01 03 13 15 16 17 20 21 23 24 25 26 27 28 31 34 37 39 40 41 45 47 48 49 52 53 55 57 59 60 62 63 64 65 70 71 77 80 81 85 88 90 91 92 93 96 97 98

6000 01 02 03 04 05 06 07 10 11 12 13 14 16 17 18 22 23 నుండి 45 47 48 51 54 55 56 58 60 61 63 65 66 68 69 71 73 78 79 81 82 83 84 85 86 89 90 91 92 93 94 96 98 99 101 02 03 04 05 07 08 09 10 11 12 15 17 18 19 20 22 23 24 27 28 29 31 32 34 35 36 37 38 39 40 41 42 43 44 45 46 47 48 49 50 51 52 53 54 55 56 57 53 59 60 61 62 63 64 65 67 69 70 75 76 79 80 81 82 84 85 నుండి 99 200 01 02 05 07 08 09 10 11 12 14 16 17 18 19 21 23 24 25 27 29 30 31 32 33 34 35 37 38 39 42 43 45 46 49 50 51 53 55 56 57 60 61 62 63 65 67 69 70 72 74 75 78 79 80 81 82 85 87 88 89 90 92 93 96 97 98 99 300 01 03 04 05 08 09 10 11 12 13 14 17 18 19 20 22 24 25 27 29 30 33 34 36 38 41 45 47 48 55 59 62 64 65 67 70 71 73 75 76 77 78 80 81 83 85 86 87 88 89 90 91 92 93 96 97 99 400 01 05 06 07 08 09 10 11 13 14 15 16 17 19 20 21 22 23 24 25 26 27 28 29 30 31 32 33 34 35 36 37 38 39 40 41 42 43 45 46 47 48 49 50 51 52 54 55 56 57 58 59 60 61 62 63 64 65 66 67 68 69 70 71 73 74 75 76 77 78 79 80 81 82 83 84 85 86 87 88 89 90 91 92 93 94 95 96 97 98 99 500 01 02 04 05 06 07 08 09 10 11 12 14 15 17 18 19 20 21 22 23 24 25 26 27 28 29 30 31 32 33 34 35 36 37 38 39 40 41 42 43 44 45 46 47 48 49 50 51 52 53 54 55 56 57 58 59 60 61 62 63 64 65 66 67 68 69 70 71 72 73 74 75 76 77 78 79 80 81 82 83 84 85 86 87 88 89 90 91 92 93 94 95 96 97 98 99 600 01 02 03 04 05 06 07 08 09 10 11 12 13 14 15 16 17 18 19 20 21 22 23 24 25 26 27 28 29 30 31 32 33 34 35 36 37 38 39 40 41 42 43 44 45 46 47 48 49 50 51 52 53 54 55 56 57 58 59 60 61 62 63 64 65 66 67 68 69 70 71 72 73 74 75 76 77 78 79 80 81 82 83 84 85

87 91 92 93 94 95 97 98 99 801 04 06 17 18 20 25 26 29 30 31 33 37 39 42 48 50 51 52 56 57 58 59 61 67 68 70 72 75 నుండి 98 900 01 02 నుండి 08 10 11 13 17 నుండి 21 23 నుండి 28 30 నుండి 36 38 నుండి 45 47 48 50 51 52 53 55 57 58 59 60 61 63 66 నుండి 71 73 నుండి 81 84 87 88 నుండి 91 93 95 96 97 99

7001 02 03 04 06 07 08 12 నుండి 20 22 23 24 26 నుండి 34 36 37 39 40 42 43 45 46 47 49 50 52 53 నుండి 60 62 నుండి 73 75 నుండి 83 85 నుండి 100 నుండి 8 10 13 14 15 16 17 19 22 24 25 33 36 39 40 42 44 46 నుండి 56 59 60 61 62 64 66 69 నుండి 76 79 80 81 82 87 88 89 91 92 94 95 96 205 07 09 10 11 13 నుండి 26 29 31 32 33 34 36 37 40 41 42 43 47 48 49 50 51 53 55 56 58 59 60 62 63 64 65 66 68 70 72 73 75 77 78 79 80 82 నుండి 91 94 95 96 97 98 99 300 01 నుండి 11 13 నుండి 19 23 24 25 26 28 29 32 52 54 58 59 61 62 63 66 67 70 71 75 76 78 79 80 82 83 నుండి 400 01 02 03 04 17 18 20 22 31 33 34 38 40 41 42 43

ఆదిలాబాద్ జిల్లా

(పరీక్ష కేంద్రం: 07751 19 21 31 701 885 88 96

8122 26 27 29 35 36 392 405 28 30 31 32 35 42 44 45 57 92 573 693 816 98 944 49 60 65 80 90

9018 49 53 61 77 146 47 52 54 227 445 508 20 59

ప్రైవేట్: 077445 46 47 48 49 50 51 52 54 55 56 58 నుండి 63 67 70 72 74 నుండి 83 85 85 87 90 92 93 98 504 05 06 08 09 12 నుండి 15 17 20 22 23 27 28 29 35 36 37 39 41 42 45 46 47 48 49 51 నుండి 55 57 58 59 60 62 63 65 66 67 69 70 73 76 85 నుండి 91 97 600 12 13 20 23 24 25 29 33 34 35 37 నుండి 46 48 నుండి 53 56 58 60 61 63 64 65 67 68 70 73 75 78 80 82 85 86 87 89 90 92 నుండి 98 700 02 నుండి 08 10 13 16 20 21 25 నుండి 29 31 34 36 38 54 58 63 65 78 80 83 నుండి 85 86 90 91 94 98 99 800 02 04 05 నుండి 23 25 నుండి 27 నుండి 31 నుండి 38 40 41 43 45 48 51 53 నుండి 66 68 నుండి 77 79 80 82 నుండి 87 89 90 91 93 94 95 97 98 99 900 నుండి 15 17 నుండి 22 24 నుండి 31 33 నుండి 43 45 47 51 నుండి 64 70 72 74 75 77 79 81 85 87 88 89 91 95 98

8003 09 12 13 14 16 17 18 20 నుండి 23 25 26 29 32 33 36 37 నుండి 41 47 50 51 54 55 56 62 63 64 69 70 80 82 నుండి 90 92 94 95 95 102 ఉండి 11 13 14 15 17 నుండి 21 23 24 25 28 30 32 33 34 37 38 39 41 42 44 47 51 59 60 61 62 63 65 67 68 69 70 71 72 73 74 75 76 77 78 79 80 81 82 83 207 08 09 11 13 14 16 17 18 19 20 23 24 25 27 34 నుండి 43 45 46 నుండి 50 52 35 36 37 38 39 40 నుండి 78 80 52 నుండి 57 59 నుండి 63 65 69 70 80 నుండి 88 91 93 95 307 08 11 12 13 16 17 23 27 నుండి 30 32 33 34 35 37 నుండి 45 47 50 51 52 55 56 57 60 61 77 79 నుండి 84 86 87 89 90 91 93 నుండి 99 403 07 10 11 12 13 16 17 18 19 20 22 23 25 27 29 33 34 37 38 39 40 41 43 46 47 48 49 51 52 53 54 55 56 58 నుండి 63 65 నుండి 77 79 81 82 84 85 86 87 89 90 93 నుండి 99 502 03 05 08 11 13 15 17 19 నుండి 23 27 28 30 నుండి 35 41 42 44 47 51 52 53 55 58 59 60 62 63 నుండి 72 74 75 76 77 78 81 82 83 85 నుండి 95 97 98 99 600 01 నుండి 08 10 11 12 13 15 16 17 19 20 21 22 23 25 26 27 35 37 39 నుండి 44 46 66 67 70 71 72 74 78 79 80 81 84 నుండి 92 94 నుండి 705 11 13 14 15 16 20 24 25 27 32 38 40 41 42 43 45 47 49 50 54 55 56 నుండి 62 64 66 67 69 70 72 73 74 76 78 79 80 81 82 నుండి 800 01 02 03 04 05 06 07 08 09 11 13 15 17 18 20 21 22 23 24 26 నుండి 35 37 38 39 41 42 43 46 నుండి 67 69 నుండి 78 80 82 నుండి 93 95 96 97 99 900 02 నుండి 09 11 నుండి 37 39 నుండి 43 45 నుండి 48 50 నుండి 59 61 62 63 64 66 నుండి 79 81 నుండి 88 91 నుండి 98

9001 02 03 04 05 06 09 నుండి 13 15 20 24 25 26 28 29 30 33 35 నుండి 38 39 40 43 45 46 47 48 50 51 52 54 55 56 57 59 60 62 నుండి 76 78 79 80 81 82 85 86

87 90 నుండి 98 100 01 04 06 నుండి 21 23 24 25 26 నుండి 36 39 నుండి 45 48 49 50 51 53 55 నుండి 60 62 నుండి 88 94 95 96 99 200 01 03 05 06 07 12 13 15 16 17 26 28 నుండి 44 46 48 49 50 52 53 56 60 62 63 64 65 66 76 77 78 80 83 90 91 93 308 14 17 22 23 24 26 27 28 29 31 నుండి 35 38 39 43 45 48 50 51 52 53 55 నుండి 62 89 99 409 10 11 13 నుండి 26 28 నుండి 39 41 నుండి 44 46 నుండి 53 75 నుండి 83 87 88 89 90 92 93 95 నుండి 500 01 నుండి 07 09 10 11 13 నుండి 19 21 నుండి 32 34 నుండి 39 43 నుండి 48 50 52 నుండి 58 60 నుండి 76 78 నుండి 82 84 నుండి 91 93 95 97 99 600 నుండి 13

మెదక్ జిల్లా

[illegible]

కరీంనగర్ జిల్లా

[illegible]

నల్గొండ జిల్లా

ఫస్టుక్లాసు

[illegible]

సెకండ్ క్లాస్

[illegible]

మహబూబ్‌నగర్ జిల్లా

ఫస్టు క్లాస్: [illegible]

సెకండ్ క్లాస్: [illegible]

(మిగతా 8 వ పేజీలో)

స్థాపితం: 1975
విజయం ట్యుటోరియల్ కాలేజి
బి.ఏ; ఇంటర్; పి.యు.సి; మెట్రిక్; 10వ తరగతి
అనుభవజ్ఞులైన ఉపాధ్యాయులు - అత్యుత్తమ ఫలితములు
జెబరేటర్-హాస్టలు కలవు | యల్. చిరంజీవిరావు M.A.B.Ed; ప్రిన్సిపాల్.

విశాలాంధ్ర

స్థాపితం: 1957
కష్టమే ఫలిస్తుంది - సత్యమే జయిస్తుంది
ఈ సూత్రాలే మా నేత్రాలు. ఇదే దృష్టితో మా చేవారు మా కృషి ఫలితాలను గురించి తెలుసుకోగోరువారు కార్యాలయాన్ని
రవి కళాశాల
బ్రాడీపేట - గుంటూరు-2.
1వ ఫారం నుండి డిగ్రీవరకు శిక్షణ
6 హాస్టలు, 30మంది అధ్యాపకులు, 2 లేబ్స్.
పున: ప్రారంభం: జూన్ 6.
ఫోన్లు: 20917, 21192. డైరెక్టర్: C.V.N. ధన్, M.A.

యస్. యస్. సి. (పదవ తరగతి) పరీక్షా ఫలితాలు

హైదరాబాద్, సెప్టెంబరు 12

1971 జూన్‌లో జరిగిన యస్. యస్. సి. (కొత్త పదవతరగతి) పరీక్షలలో ఉత్తీర్ణులైన విద్యార్థుల రిజిస్టరు నంబర్లు యీ క్రింద యిస్తున్నాం.

శ్రీకాకుళం

ప్రథమశ్రేణి: 001007 86 115 78 81 213 17 46 50 53 55 61 65 79 80 82 86 88 90 301 05 06 13 14 25 28 31 32 40 43 49 88 91 నుండి 93 97 99 401 02 03 18 21 25 29 83 97 585 635 37 65 71 91 94 97 700నుండి 02 05 09 10 25 30 92 818 20 21 68 77 926 91 96

2008 13 51 55 59 117 32 46 47 232 నుండి 35 42 51 58 60 88 78 302 04 85 97 426 28 35 40 49 66 501 77 633 47 49 53 87 756 91 850 66 957 60 65 66 67 69

3017 50 56 నుండి 65 69 70 72 73 75 76 78 95 100 01 02 23 26 51 83 93 95 200 46 321 26 43 81 82 91 472 82 88 502 13 15 17 18 20 21 22 24 69 85 99 602 05 07 08 12 41 734 58 61 62 71 72 75 78 81 83 89 92 99 802 03 05 06 07 11 12 15 20 24 80 915 37 46 47 48 93

4042 118 21 22 54 63 256 68 70 78 80 82 84 85 88 92 352 401 48 517 98 997

5002 06 59 66 68 108 22 280 319 89 424 43 76 529 95 608 09 14 15 17 18 19 22 63 739 994

6001 315 52 53 60 68 72

ద్వి: 001001 02 05 08 నుండి 18 20 నుండి 27 29 నుండి 36 38 39 41 42 44 47 51 55 56 58 59 61 63 73 75 79 80 85 87 నుండి 91 94 99 104 05 08 నుండి 13 16నుండి 19 23 నుండి 37 40 41 48 49 50 53 54 61 63 66 నుండి 72 74 నుండి 77 79 80 82 నుండి 200 నుండి 05 07 నుండి 10 12 14 15 16 18 19 20 32 35 40 నుండి 45 47 49 52 54 56 59 64 66 67 70 71 72 74 నుండి 78 83 84 85 87 89 94 95 96 97 99 300 02 03 04 07 నుండి 12 15 నుండి 24 26 27 29 33 34 35 37 38 39 42 45 46 47 48 50 76 77 78 80 81 85 86 87 89 90 94 95 96 93 400 04 05 06 09 నుండి 17 20 22 23 27 28 31 32 33 35 36 37 50 55 57 59 60 62 64 68 73 78 83 84 85 86 88 నుండి 93 95 96 93 502 03 05 13 17 18 21 24 25 26 77 81 85 99 600 01 15 28 29 30 35 33 39 40 42 43 44 46 నుండి 59 61 62 64 66 67 68 70 72 73 74 75 79 81 నుండి 90 92 93 95 96 93 91 700 05 07 08 12 13 15 24 25 27 29 31 34 47 48 49 50 51 58 73 74 76 79 81 90 91 93 నుండి 95 96 804 05 07 నుండి 10 12 14 15 16 19 22 23 24 25 28 34 35 37 39 40 42 43 44 45 48 54 60 నుండి 65 67 69 75 76 79 80 82 83 84 85 87 91 96 98 99 904 05 07 09 11 17 19 20 22 నుండి 25 28 నుండి 31 33 38 57 58 61 నుండి 66 73 87 89 95 98

2002 05 07 09 నుండి 12 14 15 16 29 నుండి 32 34 35 37 39 40 42 46 47 49 50 52 53 54 57 60 61 62 64 నుండి 68 77 81 83 85 87 91 93 95 నుండి 100 01 03 09 10 11 13 14 15 16 18 20 21 22 24 25 28 33 34 36 37 40 42 43 45 48 57 58 59 62 నుండి 65 71 81 82 93 99 200 01 03 04 08 నుండి 14 16 17 20 21 22 23 26 30 31 39 40 44 45 47 48 50 52 54 56 57 62 63 69 నుండి 72 74 నుండి 77 79 83 82 83 84 85 87 88 89 90 91 95 97 301 03 05 10 12 19 24 32 34 40 43 47 48 49 51 నుండి 56 58 నుండి 61 64 67 నుండి 69 71 72 80 81 83 84 85 నుండి 93 95 96 402 03 05 07 12 23 24 27 29 30 36 39 41 నుండి 44 46 47 48 50 నుండి 60 62 నుండి 65 70 71 72 75 నుండి 78 81 85 85 89 నుండి 99 500 03 04 05 07 11 12 14 నుండి 18 22 31 నుండి 35 37 38 39 41 42 45 47 48 66 72 74 75 83 88 90 98 603 17 23 35 36 37 39 40 42 నుండి 45 48 53 54 56 నుండి 61 63 68 69 71 72 703 17 20 29 35 నుండి 33 41 నుండి 43 45 నుండి 48 50 నుండి 54 55 57 58 63 నుండి 69 73 నుండి 76 78 79 83 93 95 96 97 800 05 08 10 నుండి 15 17 18 21 23 29 34 35 40 41 43 44 45 48 49 50 52 53 55 నుండి 59 62 నుండి 65 67 68 70 71 72 74 75 77 78 79 81 85 86 90 నుండి 93 95 నుండి 98 900 01 02 04 06 నుండి 13 15 నుండి 22 27 నుండి 44 46 నుండి 53 55 56 58 62 68 70 72 73 75 76 77 79 80 82 85 86 87 89 92 నుండి 99

3000 06 08 13 14 16 18 19 21 22 25 26 28 31 33 నుండి 49 51 53 నుండి 55 66 67 68 71 74 77 79 90 నుండి 95 97 నుండి 99 103 నుండి 09 12 13 14 16 24 25 27 28 30 నుండి 34 35 39 41 43 45 నుండి 50 52 53 57 58 61 63 66 68 74 నుండి 82 84 87 నుండి 89 91 92 94 96 99 నుండి 201 02 05 08 10 15 17 18 19 21 23 39 43 75 నుండి 79 83 84 85 87 89 98 300 02 నుండి 09 14 15 23 27 30 నుండి 34 36 37 39 42 45 47 48 49 51 56 59 62 నుండి 66 68 నుండి 72 74 నుండి 79 80 83 84 86 నుండి 90 92 401 04 15 22 24 52 54 58 63 65 66 67 68 69 70 71 73 74 75 76 78 79 80 81 83 84 85 87 90 91 95 98 99 500 01 03 05 06 07 08 09 10 11 12 14 16 19 23 25 26 27 28 29 30 36 నుండి 38 43 45 48 50 53 54 57 60 62 66 67 71 నుండి 77 80 82 84 89 90 93 నుండి 98 601 03 04 05 09 10 11 13 15 16 19 20 23 28 29 31 32 35 40 43 46 47 48 49 53 56 నుండి 60 62 63 64 65 72 75 76 77 78 79 80 83 84 85 91 92 96 97 703 04 08 10 12 13 17 18 19 21 నుండి 30 32 33 35 38 నుండి 44 45 47 49 నుండి 55 57 59 60 63 నుండి 68 70 73 74 77 79 80 82 84 85 87 88 89 90 93 నుండి 98 800 01 04 08 09 13 14 16 17 18 19 21 25 28 నుండి 31 33 34 38 39 42 43 44 51 55 57 61 62 63 64 69 70 72 74 77 78 79 81 82 83 89 90 91 93 903 05 07 08 10 12 13 14 20 21 23 25 26 27 28 32 33 34 36 38 39 42 44 45 58 62 64 71 80 82 85 91 94 97

4001 04 05 07 09 14 నుండి 19 21 22 23 24 26 30 33 35 36 37 38 40 41 43 44 45 49 50 56 57 61 62 67 70 72 74 75 76 77 79 80 81 83 నుండి 95 98 99 109 14

15 19 20 23 నుండి 28 30 నుండి 53 55 నుండి 62 64 66 నుండి 71 76 83 నుండి 87 89 93 94 99 200 03 05 06 07 16 17 18 19 20 26 27 29 35 36 38 40 41 44 46 48 49 52 53 54 58 60 నుండి 64 66 67 69 72 73 74 77 83 86 87 89 90 95 97 314 35 51 53 54 55 58 62 65 71 76 78 80 81 82 86 96 402 12 13 18 19 22 24 26 30 31 36 43 45 49 62 64 65 67 68 70 71 73 76 77 78 79 81 నుండి 85 87 నుండి 91 93 96 500 01 03 05 07 08 10 11 నుండి 16 18 25 26 30 34 35 37 38 42 45 47 నుండి 52 54 55 58 59 61 62 71 72 81 85 85 95 97 601 03 05 07 08 09 10 11 12 14 18 20 నుండి 33 39 43 48 50 57 నుండి 60 62 63 65 67 69 నుండి 72 77 85 87 నుండి 90 92 933 34 నుండి 38 47 54 56 61 68 74 75 85 87 90 91 93 98 99

5000 01 03 04 05 07 09 11 నుండి 18 20 నుండి 27 33 34 37 నుండి 46 50 51 53 54 56 57 60 నుండి 64 67 82 85 90 93 95 98 102 నుండి 05 07 10 నుండి 13 16 20 21 262 65 67 72 85 నుండి 89 92 93 95 97 98 302 04 05 08 11 నుండి 13 15 నుండి 18 22 23 28 30 31 33 35 35 38 39 40 45 49 నుండి 54 58 60 62 76 79 87 88 90 నుండి 95 97 99 400 03 04 13 20 నుండి 23 26 28 35 37 నుండి 42 44 46 48 నుండి 52 63 68 69 73 74 88 90 92 నుండి 95 504 09 10 14 నుండి 20 25 26 30 32 34 36 39 40 42 43 44 48 57 62 67 68 69 71 74 76 77 78 79 94 99 600 01 03 04 05 10 11 12 13 16 20 21 23 నుండి 27 30 నుండి 35 40 41 43 51 54 56 58 60 61 65 68 70 75 నుండి 79 81 83 88 89 93 94 95 96 806 07 09 10 11 12 14 15 16 17 18 19 20 21 22 28 29 31 32 33 35 36 37 38 39 40 42 43 45 49 52 55 56 57 58 60 61 64 66 68 70 72 73 74 75 77 78 83 84 86 90 91 95 97 98 99

6000 03 05 08 10 నుండి 16 18 నుండి 21 24 25 26 29 నుండి 38 41 నుండి 48 51 నుండి 55 57 నుండి 61 62 నుండి 67 72 74 83 85 86 87 89 100 03 15 43 నుండి 54 56 58 నుండి 62 64 65 66 69 71 72 73 77 నుండి 87 89 90 93 94 97 98 99 200 01 నుండి 06 08 10 11 13 15 16 17 18 19 20 29 30 31 నుండి 37 42 44 45 48 నుండి 56 58 59 61 67 72 75 76 77 78 79 82 84 85 86 87 88 89 90 91 93 94 96 97 98 99 300 01 04 06 09 10 12 13 14 16 17 18 22 23 25 27 28 29 30 31 33 34 35 36 37 38 39 42 43 44 46 50 51 52 53 58 60 62 63

64 69 70 71 73 74 75

విశాఖపట్నం

ప్రథమశ్రేణి: 006405 67 84 93 94 95 97 98 99 535 641 94 701 13 73 95 803 04 05 09 77 998

7005 27 197 99 201 49 76 91 92 98 332 38 40 45 56 62 83 90 94 96 407 15 67 75 521 76 81 87 89 90 92 93 608 37 55 56 82 712 28 98 855 858 914 49 70

8002 03 04 07 13 25 28 33 34 35 37 41 49 51 53 54 55 63 77 83 101 23 24 32 84 90 91 98 210 12 30 60 71 93 99 425 33 36 38 51 58 66 68 69 78 79 82 83 87 88 90 91 96 98 505 09 11 14 17 22 23 25 26 31 32 39 41 44 50 53 76 85 93 94 98 601 02 16 17 22 28 38 40 41 42 44 46 61 89 90 95 706 24 35 38 40 42 866 69 77 80 86 937 38 39 40 67

9031 50 56 61 64 66 69 76 88 85 93 94 98 103 19 21 24 26 30 31 33 38 39 55 58 61 62 63 69 72 75 78 79 98 99 200 05 07 08 09 12 13 17 18 26 40 42 66 70 72 92 96 300 06 11 14 15 17 18 19 21 23 44 55 65 నుండి 71 74 75 78 80 83 85 86 89 90 91 92 93 410 11 34 35 45 49 50 54 60 10 12 15 49 56 67 72 74 76 78 81 97 664 72 79 82 709 23 45 55 65 801 04 05

12 13 20 35 37 62 64 89 92 96 941 64 73 88.

10000 63 79 90 100 19 81 253 313 24 30 34 38 40 46 49 53 55 57 60 62 68 71 81 83 87 88 91 419 37 72 86 92 507 09 10 11 31 37 43 47 52 63 81 618 44 61 64 70 72 77 78 80 81 82 704 29 39 813 14 16 17 18 67 70 78 98 99 902 03 07 24 32 39 47 78 85.

1010 24 84 87 90 97

ద్వి: 006379 89 97 98 99 400 01 02 06 07 08 09 11 12 17 18 19 21 23 25 37 38 50 58 59 62 71 72 73 77 79 80 81 85 నుండి 90 92 95 నుండి 500 01 02 05 07 08 16 19 నుండి 23 25 నుండి 34 36 37 38 40 46 47 48 51 57 60 నుండి 68 70 72 73 75 నుండి 81 91 95 96 600 01 11 12 17 18 19 21 25 40 42 50 58 62 63 66 67 68 69 71 75 77 80 81 84 90 92 93 95 99 704 05 06 07 09 12 14 17 18 20 29 30 36 39 40 42 45 47 నుండి 59 61 నుండి 69 71 72 74 77 నుండి 81 84 85 89 91 93 94 96 97 98 831 02 06 07 08 10 28 29 34 35 43 45 46 47 49 50 51 52 54 55 56 57 59 60 61 63 64 65 67 నుండి 72 74 76 78 79 80 85 నుండి 88 90 92 904 05 29 31 39 40 60 61 68 71 74 77 79 80 81 85 88 90 91 92 93 95 96 97 99.

7000 03 04 05 07 08 09 11 12 13 14 15 16 17 18 19 20 21 23 24 25 26 28 29 30 31 51 53 54 55 70 77 82 85 85 95 97 98 101 06 13 14 19 23 26 28 30 39 49 52 57 64 65 66 68 73 74 75 76 77 78 85 86 94 98 200 02 03 08 09 10 12 15 నుండి 26 28 నుండి 33 36 నుండి 43 48 53 54 56 58 62 65 69 72 74 75 85 88 89 90 93 94 95 96 97 99 300 03 04 05 07 09 10 11 12 14 15 19 20 22 నుండి 31 33 36 39 43 44 51 53 55 57 58 60 61 67 68 70 నుండి 84 నుండి 86 81 నుండి 89 91 92 93 94 97 99 400 01 నుండి 05 06 08 09 నుండి 14 19 22 23 25 27 29 నుండి 35 36 40 41 నుండి 43 45 47 48 50 51 52 54 56 57 58 60 నుండి 65 69 71 73 74 76 77 83 84 85 86 87 88 89 90 95 501 02 03 14 16 18 20 24 25 26 28 36 39 40 43 53 55 57 58 60 61 62 63 65 66 67 68 69 70 71 73 74 75 77 78 79 82 84 85 86 91 94 95 96 97 98 99 600 నుండి 07 09 10 12 13 14 17 18 22 24 26 29 32 34 35 36 38 39 40 42 43 44 45 46 51 54 56 58 60 నుండి 81 83 84 85 89 90 92 నుండి 700 01 04 05 09 10 11 13 15 17 19 22 23 25 27 29 33 35 36 37 40 41 నుండి 50 56 57 58 60 61 62 63 66 67 73 74 77 79 80 81 83 85 87 89 92 94 96 97 98 99 800 01 02 05 06 07 09 10 11 12 14 16 17 18 19 20 22 24 25 27 29 30 34 నుండి 43 46 49 50 54 56 58 61 62 64 65 66 67 69 70 71 73 74 75 76 77 78 79 80 81 84 85 86 87 89 90 91 92 95 99.

8000 01 05 నుండి 11 13 18 19 21 22 24 26 27 29 నుండి 32 36 39 42 44 46 47 48 50 52 56 నుండి 62 64 నుండి 69 71 72 76 78 79 81 82 84 నుండి 91 93 నుండి 97 100 02 నుండి 18 నుండి 22 28 29 30 33 35 38 41 43 44 46 47 48 49 51 నుండి 58 60 62 63 64 65 66 70 72 74 80 84 88 89 92 93 94 96 97 203 04 07 08 09 13 14 17 23 24 31 37 47 51 52 56 57 58 62 64 66 72 75 77 78 80 82 84 85 88 89 90 91 92 93 95 98 99 300 05 09 10 12 నుండి 16 18 21 23 24 30 36 37 42 43 44 49 59 61 62 68 71 72 75 76 85 88 90 92 నుండి 95 98 401 02 03 06 07 08 11 12 నుండి 14 17 19 20 22 24 26 నుండి 30 34 35

37 39 41 42 43 46 49 50 52 నుండి 56 59 నుండి 62 64 67 70 నుండి 77 80 81 84 85 86 89 92 నుండి 95 97 99 500 03 07 08 10 12 13 15 16 18 నుండి 21 24 28 30 33 నుండి 38 40 42 43 46 నుండి 49 52 55 56 57 59 60 నుండి 70 72 73 75 78 83 84 88 90 91 92 95 96 97 99 600 03 నుండి 09 11 14 15 18 నుండి 21 23 24 31 33 34 36 37 39 43 52 54 నుండి 58 60 62 నుండి 65 69 నుండి 72 75 నుండి 81 83 86 87 88 91 93 94 98 99 702 నుండి 05 07 09 నుండి 18 20 21 23 25 34 36 నుండి 37 39 41 46 50 51 62 80 85 86 92 94 98 801 02 03 05 07 08 09 11 నుండి 16 24 25 27 నుండి 34 38 నుండి 41 43 47 53 55 58 59 61 62 70 నుండి 74 78 81 84 85 87 88 91 92 96 నుండి 900 03 05 నుండి 19 22 నుండి 25 27 నుండి 36 43 44 47 నుండి 49 54 56 నుండి 59 61 63 64 66 68 70 76 నుండి 79 83 నుండి 85 87 నుండి 90 92 95 97 98 99

9000 నుండి 03 06 నుండి 09 13 16 18 22 నుండి 27 29 30 32 33 38 41 నుండి 44 46 47 49 50 54 55 59 60 62 63 65 67 70 నుండి 75 77 నుండి 83 85 87 89 91 95 95 97 99 101 02 04 06 నుండి 10 12 నుండి 18 20 22 23 27 34 41 42 43 45 46 48 50 51 52 56 57 59 60 64 నుండి 68 70 73 74 75 77 80 81 82 84 నుండి 97 201 నుండి 04 05 10 11 14 15 16 19 20 21 27 నుండి 35 37 38 39 43 45 నుండి 50 52 నుండి 56 60 నుండి 65 68 69 71 73 74 77 నుండి 82 84 85 89 90 91 93 94 95 97 98 99 301 02 03 04 05 07 08 09 10 12 13 16 20 22 25 26 29 34 36 37 38 40 45 46 47 49 51 53 56 నుండి 62 72 73 76 77 79 83 నుండి 87 88 నుండి 92 94 97 400 03 04 13 14 16 20 23 24 26 27 31 33 36 37 39 40 41 43 44 46 48 51 54 నుండి 65 67 నుండి 79 81 నుండి 90 91 94 95 97 99 500 నుండి 05 07 08 11 13 14 16 నుండి 26 28 నుండి 48 50 నుండి 56 57 నుండి 60 68 నుండి 71 73 75 77 79 80 నుండి 87 89 నుండి 96 98 99 600 నుండి 04 06 నుండి 17 19 నుండి 27 29 30 33 34 35 37 40 42 44 49 54 55 56 62 63 66 నుండి 70 74 76 77 78 80 81 84 నుండి 88 91 97 700 02 04 06 10 14 15 16 20 22 నుండి 28 30 31 32 34 35 36 37 38 39 40 నుండి 46 47 48 49 51 నుండి 54 నుండి 56 57 59 62 64 66 నుండి 85 87 88 89 96 98 800 02 03 07 11 నుండి 14 నుండి 17 19 21 నుండి 34 35 38 నుండి 53 55 59 61 63 65 నుండి 69 71 నుండి 75 77 78 79 80 81 82 నుండి 88 90 91 93 94 95 96 98 99 900 01 02 03 నుండి 07 09 10 12 నుండి 20 22 23 26 27 29 30 నుండి 39 42 43 45 నుండి 49 51 నుండి 55 57 59 63 65 66 69 70 71 75 76 78 నుండి 82 90 94 95 97

10004 07 09 14 15 16 18 19 22 33 39 49 57 58 59 61 62 64 66 68 69 70 71 74 నుండి 78 80 81 83 85 87 89 91 నుండి 99 101 02 03 నుండి 14 16 17 18 20 22 27 నుండి 36 నుండి 33 35 నుండి 44 46 47 48 49 55 నుండి 63 65 67 73 76 77 82 83 84 85 88 90 93 నుండి 95 97 99 నుండి 200 01 నుండి 06 08 09 12 13 18 23 24 25 26 28 29 30 34 35 37 39 44 46 48 నుండి 52 54 55 నుండి 59 66 68 నుండి 81 83 84 నుండి 93 95 97 98 99 302 03 04 09 11 12 13 17 20 22 23 26 29 31 32 33 35 36 37 39 41 43 44 45 47 48 49 50 51 52 54 56 58 59 61 66 69 70 72 73 74 75 76 77 78 79 80 84 86 నుండి 90 92 94 96 97 98 99 400 01 02 03 నుండి 05 07 08 09 13 14 15 16 18 21 22 23 24 25 28 30 31 32 34 37 38 39 40 42 43 44 45 46 49 50 51 54 59 64 66 69 70

71 74 75 76 77 78 80 81 82 83 84 85 87 88 89 90 91 93 95 96 98 99 500 01 02 03 04 05 06 12 13 14 16 18 19 20 24 25 26 27 28 29 30 32 33 34 35 36 84 88 38 39 40 41 42 44 45 46 48 49 50 51 53 54 57 58 60 66 71 72 74 నుండి 78 80 83 84 85 86 87 89 91 94 95 96 98 600 01 నుండి 13 19 21 25 26 27 32 33 34 36 37 40 41 42 43 45 47 46 66 72 75 76 82 99

నుండి 59 62 63 65 67 68 69 73 75 76 79 83 నుండి 95 97 98 99 701 78 130 31 52 55 59 69 74 76 90 02 03 05 నుండి 17 19 20 21 26 25 27 30 నుండి 38 40 నుండి 44 46 47 53 64 65 66 85 95 96 98 800 01 02 03 05 05 09 10 15 20 21 23 నుండి 27 29 35 40 46 47 50 54 55 57 58 60 62 64 65 67 69 71 73 నుండి 77 79 84 86 నుండి 91 97 900 01 04 05 08 12 13 15 17 18 20 21 23 25 26 27 30 31 33 నుండి 37 40 నుండి 46 48 49 50 52 నుండి 57 59 60 నుండి 64 53 84 85 96 393 405 12 14 26 28 38 41 47 నుండి 50 59 61 65 86 87 90 93 94 95 98 99

1000 07 11 నుండి 15 17 నుండి 23 25 27 35 40 45 47 50 57 71 58 59 67 68 71 72 నుండి 79 81 82 85 86 88 89 91 నుండి 96 99 101 03 నుండి 07 09 నుండి 14 16 నుండి 19

తూర్పు గోదావరి

ప్రథమశ్రేణి: 011122 27 28 30 32 33 35 39 40 41 45 45 51 52 53 54 61 64 66 67 68 71 81 83 233 73 76 330 37 41 42 410 22 24 25 29 33 48 63 65 91 518 19 20 24 43 75 77 81 89 92 94 607 87 752 70 71 72 73 816 18 19 20 21 22 23 24 45 57 66 76 87 98 900 05 11 24

2041 44 51 55 56 85 180 81 93 97 205 22 47 56 86 352 53 61 62 444 65 79 88 99 500 03 31 32 33 46 75 76 82 83 94 600 05 07 17 48 57 58 59 67 76 78 79 93 94 96 97 705 13 14 15 16 17 18 20 21 23 24 28 32 33 34 36 37 38 40 42 44 45 47 48 49 53 54 55 56 68 74 98 803 08 21 28 29 30 55 56 67 68 70 76 77 78 81 83 86 87 92 95 96 97 98

3005 10 11 13 23 24 25 28 30 42 46 56 58 65 84 87 95 97 105 06 17 18 21 23 31 41 45 46 48 52 53 58 59 60 67 68 69 81 82 83 86 87 201 02 03 09 41 47 73 87 92 314 49 50 98 423 44 61 65 66 70 77 99 502 11 54 56 61 80 89 617 18 25 27 28 33 38 41 42 43 52 59 69 98 703 11 15 23 26 29 36 40 41 43 48 55 56 57 58 60 62 64 82 811 12 35

36 38 39 41 47 54 58 66 68 82 902 13 17 41 42 43 44 45 48 51 56 71 81 85 91 93 94 98 99

4000 05 07 14 97 130 31 32 74 నుండి 45 51 53 81 82 83 85 86 201 02 05 06 07 08 09 11 13 14 17 19 24 25 27 28 30 35 37 40 41 47 49 52 53 54 64 67 70 75 327 30 36 37 39 47 48 50 62 63 76 91 96 401 14 28 31 35 41 42 48 54 71 73 77 82 96 501 03 05 05 11 17 18 21 28 30 33 35 37 38 41 43 నుండి 48 50 59 61 69 636 91 92 725 26 34 42 53 70 84 86 802 05 07 17 26 48 69 74 77 82 84 95 98 99

5038 50 293 94 303 06 11 24 27 33 37 38 40 42 401 04 09 74 502 05 09 21 32 33 38 75 641 67 73 82 86 91 92 95 96 97 98 701 04 05 06 11 13 14 16 17 21 23 24 25 27 28 29 30 33 38 46 54 61 824 25 65 68 74 75 77 83 85 89 90 91 96 900 01 09 14 17 20 29 30 31 32 34 40 47 50 55 93 99

6002 09 10 20 22 24 25 27 28 29 32 37 39 50 95 101 03 04 15 24 44 73 74 75 76 223 67 84 86 95 415 30 55 73 నుండి 76 78 79 81 90 502 06 07 08 18 25 28 40 42 47 49 54 59 60 61 68 70 71 72 75 94 600 01 02 07 13 14 15 20 21 24 25 26 29 31 32 35 45 51 89 99 646 71 94 98 701 04 05 07 13 40 60 61 807 31 32 33 59 69 75 944 46 47 49 51 54 68 69 72 78

7011 12 17 19 39 40 42 47 నుండి 50 53 82 90 91 100 09 46 54 248 53 55 82 87 89 90 316 26 45 50 57 63 67 68 70 76 81 84 88 471 84 91 92 94 95 96 99 508 09 13 17 18 34 42 43 46 48 49 50 51 53 54 57 58 60 66 98 99 601 05 17 18 21 22 24 25 27 46 47 48 51 57 58 60 63 67 68 728 29 67 91 814 17 30 33 42 43 77 905 12 16 22 28 32 39 40 46 66 72 75 76 82 99

8005 06 11 20 25 56 69 72 76 94 97 204 11 19 20 26 27 32 33 34 38 48 83 84 90 93 302 04 05 16 23 55 59 60 62 63 404 12 13 15 16 22 28 30 48 49 52 76 77 97 512 19 25 26 33 38 39 40 41 622 709 56 62 72 75 76 95 96 800 11 15 35 62 68 71 73 75 78 నుండి 81 84 నుండి 92 97 98 924 27 30 31 32 35 38

9032 171 208 41 45 46 50 52 53 84 85 96 393 405 12 14 26 28 38 41 47 నుండి 50 59 61 65 75 91 516 43 51 52 59 62 72 79 81 90 98 99 632 45 46 47 53 66 71 నుండి 74 77 79 86 87 90 705 06 08 09 10 11 14 18

ద్వి: 011121 23 నుండి 26 31 34 36 37 38 42 43 44 47 నుండి 50 55 56 58 59 60 63 65 69 70 72 75 76 77 79 80 82 84 నుండి 88 93 96 201 05 08 10 11 12 15 16 17 30 31 32 36 37 39 44 45 49 52 53 65 67 నుండి 70 72 75 77 79 82 84 85 92 98 99 301 02 12 15 నుండి 18 20 21 23 24 25 27 29 31 32 33 35 36 38 39 43 44 46 47 49 52 53 55 56 57 59 60 63 64 65 67 68 70 71 73 77 80 83 88 89 90 నుండి 95 97 98 400 01 03 04 05 06 08 09 17 19 21 23 26 28 31 32 34 36 37 39 40 47 49 50 51 53 55 59 60 61 64 72 73 74 75 76 77 78 81 82 83 84 86 నుండి 90 92 95 96 98 99 500 01 02 07 నుండి 10 16 22 23 25 నుండి 42 44 47 48 50 52 57 58 60 62 63 66 67 68 69 76 77 78 79 81 85 నుండి 99 601 02 03 05 06 08 10 11 14 15 16 17 20 21 22 24 27 28 35 36 39 40 42 43 45 49 50 51 55 57 67 73 74 76 77 79 82 83 84 86 88 89 91 93 95 96 98 99 700 01 03 04 05 07 09 12 16 18 20 22 25 30 33 34 35 38 39 40 నుండి 43 45 47 49 51 54 56 57 58 59 60 నుండి 63 67 73 74 77 80 82 84 89 91 95 96 97 99 800 01 02 04 05 08 15 16 19 20 21 24 25 26 27 28 29 30 35 36 38 40 41 42 43 44 45 46 47 48 50 53 54 56 57 58 62 63 64 65 67 68 69 70 72 73 75 77 78 79 81 82 84 85 86 87 88 89 90 91 95 96 97 99 900 01 02 03 05 06 07 08 10 11 12 13 15 16 19 20 23 26 29 31 32 34 35 36 37 39 43 44 45 47 48 49 50 54 55 56 57 59 60 64 65 66 67 68 69 71 72 74 75 76 78 79 80 82 83 85 87 88 89 90 93 96 97 98 99

3008 12 14 నుండి 19 21 22 26 27 29 33 35 38 41 43 44 47 48 51 52 53 55 56 61 64 66 67 69 77 78 80 82 85 86 88 94 96 99 100 01 03 04 07 08 09 11 12 నుండి 14 16 19 20 24 26 27 29 31 35 37 39 42 47 49 51 54 55 57 61 62 64 65 66 71 72 73 74 76 77 79 80 85 88 91 92 93 96 నుండి 16 19 21 22 23 24 28 31 32 33 34 37 38 39 40 42 44 45 48 49 51 53 54 56 58 59 60 64 65 68 70 71 76 77 82 84 85 88 93 301 నుండి 11 13 15 నుండి 25 27 నుండి 32 35 39 40 43 45 46 48 53 నుండి 56 58 59 నుండి 66 92 నుండి 97 99 400 01 నుండి 05 07 10 నుండి 16 19 20 21 22 25 26 32 నుండి 37 41 45 47 51 52 53 54 55 58 నుండి 63 67 69 71 72 74 75 76 78 79 80 81 83 84 86 87 88 89 90 500 03 09 11 13 నుండి 15 18 20 24 26 27 29 35 36 38 44 48 50 51 52 53 55 57 58 59 60 62 నుండి 69 70 74 79 81 83 84 85 88 90 91 93 94 95 96 98 99 600 01 నుండి 10 12 నుండి 16 19 నుండి 24 26 29 30 31 32 34 35 36 39 40 46 48 50 57 58 60 63 65 68 70 73 75 76 78 79 80 83 84 88 89 93 95 99 700 నుండి 16

(మిగతా 4 వ పేజీలో)

చేరండి • శిక్షణ పొందండి • విజయము సాధించండి!
10 వ తరగతికి శిక్షణ
మా ప్రత్యేకత
జయంతి ట్యుటోరియల్ కాలేజి
అరండల్ పేట, 7వ లైను
గుంటూరు - 2

శ్రీవాణీ నికేతన్
బ్రాడీపేట, విజయవాడ-2. ఫోన్: 7873.
INTERMEDIATE, P.U.C.
MATRIC మరియు PRE-MATRIC
తరగతులు ప్రారంభమైనవి
Xth క్లాసు మార్చి-అక్టోబరు తరగతులు రేపటినుండి ప్రారంభము
హాస్టలు వసతి! | లేబరేటరీ!!
బాలబాలికలకు ప్రత్యేకతరగతులు
కె. రామచంద్రరావు బి.ఏ. అధ్యక్షులు | టి. రంగనాథం బి.ఎ.బి.ఇడి. ప్రిన్సిపాల్

సంపూర్ణకృషితోపోరాటం - ఉత్తీర్ణతకే ఆరాటం
అనుభవజ్ఞులైనఉపాధ్యాయులు - క్రమశిక్షణ - బావ్యతతో మావిచ్చే మెళకువలు
అర్జుడులు కాదు మా లక్ష్యం - ఆచరణే మా ఆదర్శం
శాంతా ట్యుటోరియల్ కాలేజి
బ్రాడీపేట - గుంటూరు - 2. ఎ.పి. ఫోన్: 21522.
అడ్మిషనులు: కొనసాగుతున్నాయి
1వ తరగతి నుండి డిగ్రీ తరగతుల వరకు శిక్షణ
బాలబాలికలకు ప్రత్యేక కాలేజీలు, హాస్టలు
6 హాస్టలు, 30 గురు విద్యార్థులకు, 4 గురు ఉపాధ్యాయులు
లేబొరేటరి, టైపు, రీడింగ్ రూం వ్రాతకాపీలు ... గలవు
ప్రాస్పెక్టస్‌కు ఉచితము. ప్రిన్సిపాల్
సెప్టెంబరు పరీక్షలకు శిక్షణ క్లాసులు అక్టోబరు 1 నుండి ప్రారంభం.
మెడికల్ ప్రవేశ పరీక్షల శిక్షణ క్లాసులు
సెప్టెంబరు 15 నుండి (కొత్త బ్యాచిలు)

పదవ తరగతి పరీక్షా ఫలితాలు

(3 వ పేజీ తరువాయి)

నుండి 22 24 25 27 28 30 31 33 34 37 38 42 44 45 46 47 49 50 52 53 54 61 63 65 66 73 85 803 04 08 09 10 13 14 30 32 33 34 40 42 43 44 48 49 52 57 60 61 62 63 64 65 67 70 71 72 74 77 78 79 80 81 83 నుండి 94 96 నుండి 900 01 03 04 05 07 నుండి 12 14 15 16 18 19 20 26 28 29 30 35 38 39 40 47 48 49 53 54 55 57 58 61 62 63 65 నుండి 69 71 నుండి 75 77 నుండి 80 82 83 84 86 87 89 90 92 95

4001 నుండి 05 08 09 10 11 12 13 15 నుండి 20 26 28 32 36 37 41 46 52 నుండి 60 64 73 74 77 78 83 84 86 87 88 90 92 నుండి 96 100 01 02 05 06 07 08 12 15 16 17 18 20 23 24 25 26 27 29 33 నుండి 38 40 41 43 44 46 47 52 54 నుండి 64 66 67 70 71 73 75 76 77 78 80 84 87 నుండి 99 200 03 04 10 12 15 16 18 20 నుండి 23 26 31 32 33 34 36 38 39 42 43 45 46 48 50 51 55 నుండి 62 65 66 68 69 71 నుండి 74 76 77 81 నుండి 85 87 92 96 99 300 01 03 06 నుండి 12 15 17 20 22 23 24 26 28 29 31 నుండి 35 38 40 నుండి 44 46 52 53 56 59 60 66 68 69 73 74 75 77 78 80 82 83 87 88 89 90 92 93 94 95 97 98 99 400 02 నుండి 10 12 13 17 నుండి 20 22 23 26 27 30 32 36 40 43 నుండి 46 49 51 52 57 60 61 65 66 67 69 70 74 79 84 నుండి 88 91 నుండి 95 97 నుండి 500 02 04 07 నుండి 10 14 19 22 23 24 25 26 29 32 36 42 49 56 58 60 62 63 64 66 70 నుండి 74 76 నుండి 84 86 88 89 91 92 96 97 98 633 34 35 38 39 41 44 46 49 50 నుండి 62 64 66 నుండి 74 77 నుండి 80 82 నుండి 85 87 93 నుండి 98 700 01 02 03 04 06 నుండి 14 16 నుండి 24 27 నుండి 33 36 నుండి 39 41 43 నుండి 52 54 55 56 57 59 నుండి 62 64 నుండి 67 69 72 75 76 81 82 83 88 91 93 94 96 నుండి 800 01 03 05 07 09 నుండి 12 15 16 18 19 21 నుండి 25 27 నుండి 42 44 నుండి 47 49 50 51 53 56 58 నుండి 63 65 నుండి 68 70 నుండి 73 75 76 78 నుండి 81 85 86 93 94 96 97 924 25 28 31 నుండి 34 37 నుండి 43 45 52 54 57 63

5016 18 20 21 24 26 27 28 35 37 39 41 48 53 నుండి 58 62 66 67 71 72 157 58 61 66 67 68 84 87 89 99 208 25 52 53 56 57 61 66 67 70 74 75 81 82 85 86 95 నుండి 98 301 04 05 07 08 10 12 13 15 17 నుండి 22 25 26 29 30 31 34 35 36 39 41 62 71 72 74 84 86 89 90 92 నుండి 95 99 403 05 08 10 11 12 37 47 నుండి 50 54 56 57 58 60 63 73 75 నుండి 500 01 03 04 08 15 17 22 23 24 28 నుండి 31 34 36 37 39 నుండి 45 52 53 55 నుండి 65 70 నుండి 74 77 99 600 నుండి 04 31 33 34 39 42 43 49 52 59 63 నుండి 66 68 నుండి 72 74 నుండి 78 81 83 85 87 నుండి 90 93 94 700 02 03 08 09 10 12 15 18 19 20 22 31 32 34 నుండి 36 37 39 40 42 నుండి 47 49 నుండి 53 55 నుండి 60 63 64 65 67 68 72 73 75 86 87 89 92 94 96 98 801 నుండి 04 08 09 11 నుండి 23 26 28 29 30 32 నుండి 35 38 39 40 43 నుండి 51 53 నుండి 64 67 69 70 73 76 78 80 82 84 86 87 88 92 నుండి 95 97 98 99 903 నుండి 08 10 నుండి 13 15 16 18 19 21 నుండి 28 32 34 35 37 నుండి 40 42 నుండి 48 50 నుండి 53 55 నుండి 58 61 నుండి 70 73 74 76 నుండి 83 86 87 89 92 నుండి 97

6000 01 03 నుండి 08 11 నుండి 14 18 21 23 26 31 33 నుండి 36 38 40 నుండి 45 47 48 52 53 55 నుండి 61 65 నుండి 71 73 నుండి 76 78 నుండి 94 96 98 99 102 04 06 09 11 నుండి 14 19 నుండి 23 25 28 39 42 45 46 51 నుండి 55 70 71 72 92 93 96 201 06 నుండి 10 13 16 17 18 20 21 22 24 28 30 32 33 35 36 37 41 44 45 46 48 50 51 54 63 82 83 85 87 88 89 91 93 95 375 76 78 నుండి 81 94 97 407 08 11 12 18 22 26 28 29 36 46 47 53 56 57 58 61 నుండి 65 67 69 70 71 77 నుండి 80 82 83 86 88 89 93 97 98 501 03 04 05 08 నుండి 11 17 18 19 22 23 24 29 30 33 34 36 నుండి 39 41 నుండి 44 46 నుండి 50 52 నుండి 56 59 60 62 64 69 70 74 77 78 80 88 90 92 నుండి 98 600 నుండి 08 10 నుండి 13 16 59 65 నుండి 68 72 నుండి 77 79 81 82 83 85 93 95 97 99 700 02 03 05 నుండి 11 14 15 18 19 20 22 నుండి 25 34 35 41 నుండి 44 46 47 49 50 55 నుండి 58 62 నుండి 65 67 నుండి 74 87 నుండి 91 97 99 800 01 నుండి 05 08 10 నుండి 13 15 20 23 26 29 30 42 43 45 నుండి 53 55 57 58 61 63 65 66 67 69 71 నుండి 74 76 77 78 88 89 91 93 96 97 900 01 03 05 06 07 09 10 నుండి 26

16 18 19 21 24 25 27 నుండి 30 32 33 38 నుండి 43 45 48 50 53 55 నుండి 58 61 నుండి 65 67 70 73 నుండి 76 79 80 85 నుండి 89 92 94 96 97 99

7000 01 03 నుండి 06 09 10 13 నుండి 16 18 21 నుండి 31 33 34 36 38 41 46 51 52 54 61 63 70 73 75 77 81 83 84 85 88 89 101 02 నుండి 06 08 10 11 15 నుండి 18 20 నుండి 23 35 36 37 39 40 నుండి 43 45 49 నుండి 53 80 నుండి 91 97 200 07 08 17 19 20 21 23 25 నుండి 29 32 36 37 39 40 42 నుండి 44 46 49 నుండి 52 54 56 57 59 60 62 64 67 69 70 71 73 74 75 77 నుండి 80 83 85 86 88 93 95 96 98 99 302 03 04 06 నుండి 15 17 20 23 24 28 31 32 37 38 39 41 43 46 48 49 51 నుండి 56 58 59 62 64 66 71 73 74 75 77 78 79 82 83 85 86 87 89 90 91 94 95 402 06 15 18 20 22 23 24 26 28 29 30 33 34 35 38 నుండి 43 46 48 50 51 55 57 నుండి 64 68 69 70 80 81 82 83 85 88 89 90 93 98 500 02 03 10 14 15 16 19 47 20 21 22 26 నుండి 33 35 నుండి 41 43 46 93 94 95 97 600 02 03 15 23 26 30 31 33 34 35 36 38 39 41 42 43 45 50 52 53 54 55 56 59 61 62 64 65 66 69 70 నుండి 74 78 80 నుండి 84 91 93 95 97 701 03 04 06 07 12 13 14 20 21 22 24 27 31 33 36 37 నుండి 65 68 నుండి 73 92 94 96 97 98 99 801 నుండి 08 10 11 12 13 15 16 18 20 22 28 29 31 34 35 36 39 40 41 44 45 46 47 50 54 55 58 60 61 66 68 76 78 79 81 82 83 85 86 87 91 93 96 907 08 09 10 11 13 15 17 18 20 23 27 29 30 31 33 నుండి 37 41 42 43 45 48 49 51 నుండి 57 59 60 61 63 నుండి 65 67 నుండి 71 73 74 83 84 85 86 90 నుండి 98

8000 నుండి 04 07 నుండి 10 12 13 14 15 27 28 29 32 నుండి 36 39 నుండి 45 47 49 నుండి 54 57 నుండి 68 71 73 74 75 77 83 84 85 87 89 90 92 96 97 98 101 05 06 07 09 10 12 13 14 20 21 24 25 27 32 34 35 36 39 నుండి 43 45 47 నుండి 51 53 54 57 58 60 62 63 64 65 68 70 71 72 73 77 81 82 86 87 88 93 95 96 99 200 03 05 06 09 10 12 13 14 21 22 25 28 29 30 31 35 36 37 39 44 46 47 50 51 52 53 55 56 57 63 64 65 67 69 73 74 75 78 79 88 85 86 87 88 91 92 93 94 95 96 98 99 300 01 03 04 06 07 09 12 13 14 16 19 20 24 25 26 28 29 31 32 నుండి 35 36 37 39 41 43 45 46 47 48 51 52 54 55 56 57 58 61 62 65 67 69 73 74 75 78 80 82 84 85 86 87 88 89 90 91 92 93 94 95 96 97 700 01 03 04 05 07 08 10 11 12 13 14 17 18 19 21 22 23 25 26 27 31 32 34 39 42 43 45 51 53 55 56 57 58 63 64 65 67 69 73 74 75 78 88 95 98 99 501 04 06 13 17 20 21 23 27 28 29 30 31 32 33 34 36 37 41 43 45 46 47 48 51 52 54 55 57 59 60 61 66 67 71 72 73 74 75 77 78 80 82 84 85 86 87 88 89 90 91 92 93 94 95 96 98 99 600 01 02 03 04 05 06 07 13 14 15 17 18 20 21 23 25 27 28 30 31 33 35 38 39 40 42 43 44 45 48 50 51 52 53 54 55 56 58 59 61 64 66 67 68 70 71 72 73 74 75 76 77 78 79 83 85 86 90 91 92 93 94 95 96 97 700 01 03 04 05 07 08 10 11 12 13 14 15 18 19 21 22 23 నుండి 33 35 59 63 64 67 69 70 73 74 77 80 82 84 87 88 89 90 92 94 97 98 801 04 06 07 08 10 11 13 14 16 17 19 20 21 24 25 33 43 47 50 53 54 55 56 57 58 59 60 64 65 70 74 76 77 78 82 93 94 95 96 99 900 01 04 07 10 11 12 13 నుండి 23 25 26 28 29 33 34 36 37 98 99

9002 07 11 20 24 25 29 31 33 34 36 48 49 50 53 54 56 60 168 73 76 88 202 04 05 06 07 12 14 17 18 19 20 21 23 24 27 29 33 35 36 39 42 43 44 49 51 54 55 56 57 66 67 68 75 77 78 79 81 82 83 87 88 89 90 91 93 94 98 304 05 06 07 09 10 11 16 18 20 21 24 25 28 32 37 39 41 43 45 47 48 50 52 53 55 56 57 58 59 63 64 68 81 82 83 84 90 91 94 97 402 04 07 నుండి 10 13 15 19 నుండి 23 25 27 30 32 34 నుండి 37 39 40 42 44 45 46 51 52 54 56 57 58 60 62 63 64 67 నుండి 71 75 77 82 84 87 89 90 92 95 నుండి 98 500 01 02 04 06 09 12 14 17 19 22 25 28 29 32 35 37 40 41 43 46 66 67 71 73 నుండి 77 80 82 85 నుండి 88 91 95 97 98 99 600 02 03 04 08 13 నుండి 16 18 19 20 23 నుండి 28 31 33 35 38 40 42 43 45 50 51 54 55 57 59 61 62 64 69 71 73 74 నుండి 80 82 84 86 89 92 93 94 95 96 700 03 04 07 10 12 13 15 16 17 19 21 22 24 29 33 34 35 36 39 40 41 44 45 51 53 56 57 58 60 62 65 68 69 80 81 82 83 84 85 86 87 88 89 91 92 93 94 95 97 98 99 800 01 03 06 09 10 11 12 14 15 17 20 21 23 27 28 29 30 31 నుండి 37 38 39 40 41 42 45 47 52 54 నుండి 56 57 58 60 62 64 65 66 67 69 70 74 77 78 79 80 82 83 84 88 90 92 94 95 96 నుండి 98 900 01 02 05 08 10 11 13 15 16 17 19 21 27 28 29 30 31 32 34 35 36 37 38 39 42 43 44 47 49 50 51 53 55 59 60 61 64 65 69 70 71 76 78 80 81 82 83 86 93 96 98 99

ప. గోదావరి జిల్లా

భ్రమర్‌వేజీ: 019795 96 802 03 04 09 12 15 18 21 22 25 26 30 41 914 26 27 34 35 36 84

20004 39 40 44 45 59 61 63 65 72 76 103 04 05 07 30 31 35 38 45 46 51 54 69 70 71 72 73 74 76 78 79 80 83 84 86 88 90 91 93 96 98 99 200 02 04 06 08 10 14 23 25 46 47 49 76 81 84 87 97 98 311 13 30 34 68 69 70 71 72 73 74 76 77 79 81 87 93 95 404 08 23 29 32 33 34 36 37 40 42 43 45 46 47 49 51 55 57 58 69 70 72 79 82 83 84 503 47 56 58 63 64 627 750 62 68 72 824 47 49 53 55 61 64 65 73 74 77 82 83 88 94 98 904 40 42 53 57 63 64 74 77 86 88 98

1003 05 నుండి 09 12 14 24 34 50 51 58 60 82 84 93 104 15 39 47 54 92 96 291 98 300 03 07 09 11 21 25 33 37 41 46 47 51 69 89 91 415 16 17 33 35 70 73 74 80 90 91 97 99 504 05 09 20 29 35 42 46 47 49 87 90 92 95 96 605 06 21 22 23 24 26 27 28 30 31 35 50 52 53 54 56 58 72 75 78 80 86 95 732 34 40 41 50 76 87 90 91 92 99 800 02 03 04 05 07 09 10 13 16 19 నుండి 28 31 32 33 61 63 66 68 69 71 74 95 97 926 28 31 45 47 51 52 59 60 61 62 63 65 66 67 78 80 91 94 97 99

2002 03 05 10 16 23 24 41 42 44 68 69 75 79 80 81 84 88 118 24 40 56 70 8990 92 200 03 05 09 15 17 23 25 28 30 38 39 68 69 70 72 73 74 420 95 98 516 28 47 48 49 61 65 92 612 18 21 23 29 31 40 45 49 57 73 75 706 07 09 10 13 23 45 63 66 67 89 826 30 38 39 42 45 47 64 65 66 67 69 71 నుండి 78 83 85 86 88 89 91 901 02 06 07 09 15 17 18 25 29 31 36 37 38 39 40 42 46 48 53 54 57 59 60 62 63 64 65 67 69 72 75 77 79 83 85 86 91 92 95 96 97 98 99

3000 01 03 07 09 10 13 14 15 26 30 73 90 99 110 35 38 45 47 48 50 51 53 56 72 81 83 86 91 95 98 214 15 19 24 26 27 29 35 38 40 47 58 61 66 72 74 77 91 304 06 09 10 17 22 నుండి 26 35 36 37 46 55 61 64 74 76 94 98 402 09 12 43 45 48 52 55 59 61 62 68 512 64 74 77 81 84 86 88 97 98 605 23 33 41 62 80 81 733 35 49 55 88 89 95 824 25 30 48 56 61 62 64 66 72 93 97 909 10 15 39 41 48 49 50 51 57 61 66 72 75 78 79 80 85 94

4008 10 63 64 71 72 73 75 80 81 97 113 26 38 49 58 82 86 91 208 09 12 19 25 49 76 304 09 44 54 56 67 73 76 93 95 97 99 404 06 07 09 10 12 16 31 52 54 56 58 60 61 63 66 69 71 84 85 97 510 52 77 86 88 608 16 28 30 39 40 47 52 56 708 61 91 93 95 96 800 03 11 15 20 21 26 30 33 35 38 39 40 44 46 నుండి 50 52 59 60 61 64 66 67 68 70 72 73 81 85 86 87 912 19 24 25 26 29 31 50 56 62 70 నుండి 73 75 86 87

5008 15 18 29 38 42 45 46 49 59 67 70 76 83 94 95 97 99 100 02 05 07 11 63 66 97 204 10 20 26 29 30 32 35 36 37 40 41 46 48 50 54 57 59 63 67 70 71 75 82 84 85 90 93 95 97 98 400 01 03 05 06 27 28 30 59 62 66 67 73 75 78 80 81 84 85 88 89 93 94 99 501 05 08 15 21 22 25 26 32 34 35 40 46 51 54 57 92 93 95 96 98

6013 14 18 23 27 28 30 32 38 42 46 85 నుండి 91 93 94 95 97 98 99 100 03 05 18 19 37 45 47 56 57 58 60 71 78 80 81 84 89 91 92 93 94 99 201 03 09 10 11 13 నుండి 17 19 20 23 25 26 27 28 29 31 32 33 35 38 39 40 41 43 44 45 46 305 14 33 35 43 75 76 84 86 92 407 16 18 24 27 30 32 33 36 40 41 43 48 49 50 51 56 58 61 63 65 68 70 72 73 74 78 80 82 85 87 94 96 99 523 31 38 54 62 70 73 78 80 85 91 99 704 07 17 18 21 22 23 25 26 30 35 40 43 52 66 73 81 86 87 905 06 08 09 12 13 17 18 21 22 24 25 27 29 32 33 34 39 40 42 43 49 51 54 55 56 59 60 61 62 66 67 74 75 76 77 78 79 81 82 86 87 88 89 90 91 93 94 95 97 98 99

ప్రైవేటు బ్యాచ్: 019729 32 38 41 44 45 49 50 53 55 56 57 58 64 65 66 67 70 71 72 74 76 80 81 83 నుండి 90 92 93 94 97 99 801 05 06 07 08 11 13 17 19 21 24 27 28 29 31 32 33 34 36 39 40 42 43 45 46 48 50 51 52 53 54 56 57 58 60 61 62 63 64 66 67 69 70 71 72

75 76 79 81 82 83 85 86 87 94 95 96 99

20002 05 07 09 11 12 13 15 20 21 23 నుండి 31 34 నుండి 38 41 42 46 48 50 52 54 56 57 60 64 66 68 74 77 78 79 81 82 83 84 91 నుండి 95 98 99 102 06 08 12 13 14 16 21 22 25 28 32 33 34 36 37 39 40 41 42 43 44 47 48 50 52 53 55 56 58 60 నుండి 65 68 75 77 81 82 85 87 89 92 94 95 97 201 03 05 09 11 12 13 15 నుండి 19 21 22 24 27 31 నుండి 35 38 39 40 41 43 44 45 48 52 55 58 59 60 63 నుండి 75 77 78 79 80 83 85 86 88 91 94 99 301 02 నుండి 07 నుండి 10 12 14 16 17 19 20 21 26 నుండి 29 31 32 33 35 39 45 48 52 53 54 61 62 63 65 66 75 77 80 82 నుండి 86 88 నుండి 92 94 95 97 నుండి 400 01 03 05 07 09 11 నుండి 21 25 26 28 30 31 35 38 39 41 44 48 87 88 89 91 92 నుండి 502 04 నుండి 08 10 14 16 19 20 23 25 26 29 30 31 34 37 49 నుండి 55 57 59 61 62 65 66 72 73 75 నుండి 78 80 81 85 603 04 06 08 11 23 25 29 31 34 38 39 40 41 47 49 51 53 63 64 65 67 70 72 78 80 81 82 84 నుండి 89 94 96 710 12 13 18 20 22 24 29 30 31 35 39 నుండి 43 45 నుండి 48 51 నుండి 56 59 61 63 65 70 71 73 నుండి 76 79 నుండి 91 95 800 03 04 06 నుండి 10 12 13 14 16 18 17 18 21 22 23 25 నుండి 42 45 46 48 50 51 52 57 నుండి 60 62 63 65 నుండి 72 75 76 78 80 82 83 86 నుండి 89 91 92 93 95 96 97 99 900 01 02 03 నుండి 10 14 16 నుండి 38 41 43 నుండి 48 51 52 53 56 61 63 65 67 70 74 75 77 78 80 81 82 84 85 86 88 89 90 92 93 94 97 98

1001 02 04 10 11 13 15 నుండి 23 25 నుండి 30 32 36 37 40 42 43 44 46 49 52 54 56 61 62 63 66 67 68 81 83 85 నుండి 90 94 95 96 99 100 01 03 05 06 07 09 11 12 14 16 17 19 20 23 నుండి 34 36 37 45 49 50 55 నుండి 62 64 65 74 79 నుండి 83 86 87 89 90 91 95 204 07 08 10 11 13 15 16 17 18 22 నుండి 27 29 నుండి 34 36 నుండి 40 42 నుండి 45 47 50 51 55 58 నుండి 63 65 నుండి 73 75 76 77 79 80 నుండి 95 97 99 301 02 04 05 06 08 10 12 నుండి 20 22 23 24 26 నుండి 32 34 35 36 38 39 40 42 నుండి 45 48 49 నుండి 55 57 58 60 62 నుండి 65 68 70 71 75 76 78 నుండి 82 84 నుండి 97 99 400 02 04 05 07 09 10 11 13 14 15 17 నుండి 20 22 25 29 30 31 33 34 35 36 38 40 41 43 44 48 50 51 52 58 60 61 67 69 70 నుండి 77 79 నుండి 85 87 89 90 92 95 96 97 98 99 501 04 06 08 10 నుండి 17 19 నుండి 23 25 26 27 29 30 నుండి 32 33 35 36 37 నుండి 49 51 53 54 55 57 59 60 62 63 65 66 67 68 72 75 76 78 83 నుండి 93 96 97 98 99 600 01 02 04 05 07 08 10 11 12 13 16 17 18 19 20 22 24 25 27 29 30 33 నుండి 39 42 నుండి 50 53 54 57 58 60 62 64 65 66 67 69 72 75 76 77 78 79 81 83 84 నుండి 88 93 94 95 96 97 700 02 03 05 07 09 10 12 13 14 16 21 22 24 25 30 31 32 33 35 40 నుండి 43 45 46 47 48 50 53 58 59 60 62 63 నుండి 67 71 73 77 80 82 83 84 85 86 87 89 90 91 94 95 96 97 98 800 01 02 03 05 06 10 11 12 13 14 15 17 19 20 22 23 24 25 27 28 29 30 31 32 33 34 37 38 39 40 41 43 44 46 47 49 50 51 52 53 54 56 57 58 59 60 61 62 63 64 66 67 68 70 71 73 75 76 77 78 79 80 81 82 84 85 86 88 89 93 95 96 97 98 99 900 01 02 03 04 06 07 09 నుండి 11 13 16 17 19 21 22 24 25 27

2000 01 04 06 07 08 11 నుండి 15 17 20 21 22 25 26 27 33 నుండి 36 38 39 40 43 64 నుండి 67 70 నుండి 73 76 77 78 80 81 82 86 87 89 నుండి 94 97 98 100 01 నుండి 08 10 12 నుండి 17 19 నుండి 23 25 26 28 నుండి 33 35 నుండి 39 41 42 43 45 నుండి 55 57 59 60 63 నుండి 71 73 74 76 78 80 82 84 85 86 88 89 90 94 95 96 97 98 99 201 02 03 05 06 07 08 10 11 12 13 14 15 16 18 20 21 22 24 25 26 27 28 29 31 33 34 35 36 38 39 41 43 45 46 47 48 50 53 54 55 56 57 59 60 61 62 63 64 65 66 67 70 71 72 73 74 75 76 77 78 79 80 81 82 83 84 85 86 87 88 89 90 91 92 93 94 95 96 97 98 99 300 01 02 03 05 06 07 08 09 11 12 13 14 15 16 17 18 19 20 21 22 23 24 25 26 27 28 29 30 31 32 33 36 37 38 39 40 41 43 44 45 46 47 48 49 50 51 52 53 54 55 56 57 58 59 60 61 62 63 64 66 67 68 69 70 71 72 73 74 75 76 77 78 79 80 81 82 83 84 85 86 87 88 89 90 91 92 93 94 95 96 97 98

నుండి 37 39 నుండి 44 46 నుండి 62 64 65 68 82 84 నుండి 88 90 నుండి 99 800 01 నుండి 25 27 28 29 31 32 33 35 36 37 40 41 43 44 46 48 50 నుండి 63 68 70 72 73 74 75 76 78 79 80 81 84 87 90 92 నుండి 99 900 01 నుండి 06 08 10 నుండి 14 16 19 21 22 24 26 27 28 30 32 నుండి 35 56 58 61 66 68 70 71 73 74 76 80 81 82 84 87 నుండి 90 93 94

3002 04 05 08 12 16 నుండి 20 23 24 25 26 నుండి 39 41 42 44 45 47 49 50 54 55 57 నుండి 60 65 67 69 70 72 74 నుండి 77 79 80 82 83 85 86 87 89 91 92 93 96 97 98 101 02 05 06 07 09 11 13 14 15 17 18 19 21 22 24 25 26 28 నుండి 34 36 37 40 42 43 45 46 49 52 54 55 57 59 60 66 67 68 62 63 నుండి 71 73 74 76 80 81 82 84 85 86 87 88 90 92 93 94 96 97 98 99 200 02 03 06 07 08 09 10 11 13 14 15 17 18 20 21 22 23 24 25 26 27 28 29 30 31 32 33 34 35 36 37 39 40 41 43 44 45 47 48 49 50 51 52 53 54 55 56 57 58 59 60 61 62 63 64 65 66 67 68 69 70 71 72 73 74 75 77 78 79 80 81 82 83 84 85 87 88 89 90 91 92 93 94 95 96 97 99

4000 01 నుండి 07 09 11 12 14 16 17 18 20 21 23 25 27 29 30 55 57 58 60 61 62 66 67 68 69 70 76 78 82 83 84 86 87 90 94 98 99 101 02 06 07 08 11 37 43 45 47 50 51 52 54 56 57 60 61 62 63 65 66 67 68 69 70 71 79 81 87 89 90 92 94 96 97 99 200 03 04 06 07 11 13 15 16 17 21 22 23 26 27 28 30 32 33 34 36 37 38 39 45 47 50 51 53 55 57 58 నుండి 62 64 65 66 67 68 69 71 75 77 78 79 81 82 83 84 85 86 87 88 89 91 93 94 96 97 98 99 300 02 03 04 05 06 07 08 09 10 11 12 13 15 16 17 19 20 21 22 23 24 25 26 27 28 29 30 31 32 33 34 35 38 39 43 44 45 47 48 49 50 51 52 55 57 58 59 61 62 63 64 65 66 67 68 69 70 71 72 73 74 75 76 77 78 79 80 81 83 84 85 86 87 88 89 90 91 92 93 94 95 96 97 98 99

72 74 75 87 89 91 93 94 95 98 99 200 02 03 05 06 07 08 19 27 28 31 33 34 38 39 46 48 51 52 53 54 95 96 99 303 04 06 24 08 11 13 14 15 16 18 30 32 33 35 36 38 39 40 42 43 44 45 47 49 51 52 53 55 56 60 61 62 64 65 69 73 74 76 79 80 81 82 83 87 89 91 92 94 96 99 402 04 07 08 09 10 11 13 నుండి 26 29 31 32 33 35 37 39 41 నుండి 46 57 58 60 61 63 64 65 68 నుండి 70 నుండి 74 77 78 80 81 82 86 88 89 90 91 92 94 96 98 500 02 03 04 06 11 12 13 14 15 16 17 18 19 20 23 24 27 28 31 33 35 37 38 39 40 41 42 43 44 45 46 48 50 51 53 54 55 56 57 58 59 60 61 62 63 64 65 66 67 68 69 70 71 72 73 74 76 77 78 80 81 83 84 85 87 88 89 90 91 93 95 96 97 98 99 600 01 02 03 04 05 07 08 09 10 11 12 13 14 15 16 17 18 20 21 22 23 24 25 26 27 28 29 30 31 32 33 34 35 36 37 38 39 40 41 42 43 44 45 46 47 48 49 50 51 52 53 54 55 56 57 58 59 60 61 62 63 64 65 66 67 68 69 70 71 72 73 74 75 76 77 78 79 80 81 82 83 84 85 86 87 88 89 90 91 92 93 94 95 96

6015 17 19 21 22 24 25 26 29 31 33 నుండి 37 39 40 41 43 44 45 47 48 84 92 96 101 02 04 21 25 27 28 29 30 32 నుండి 36 38 40 44 46 48 నుండి 52 54 55 59 61 నుండి 64 66 67 68 69 72 నుండి 77 79 82 83 86 87 88 90 95 నుండి 98 200 02 04 05 06 08 12 18 21 22 24 20 34 36 37 42 47 49 50 51 52 53 54 55 57 58 59 62 63 67 71 నుండి 75 79 81 84 నుండి 94 96 నుండి 99 300 01 నుండి 04 06 నుండి 13 15 16 17 19 21 నుండి 27 31 32 34 36 నుండి 42 44 45 47 49 57 62 66 67 68 73 79 80 82 83 87 88 91 93 94 95 97 99 400 02 03 05 06 10 12 14 నుండి 28 29 34 38 39 42 44 నుండి 52 53 54 56 61 62 63 64 67 68 69 71 నుండి 76 78 80 81 85 93 95 నుండి 98 500 01 02 03 05 నుండి 09 14 18 21 32 33 38 39 42 50 53 58 62 64 నుండి 68 70 73 74 77 79 83 93 94 97 603 09 12 13 15 17 18 24 27 30 నుండి 33 40 48 49 51 53 నుండి 58 65 69 70 72 నుండి 78 81 83 84 87 89 నుండి 92 94 96 97 700 01 02 04 07 11 12 13 19 22 24 25 26 28 29 31 32 33 35 38 నుండి 40 43 45 46 47 49 50 52 53 54 55 56 57 58

40 41 42 44 45 47 49 50 52 53 54 55 56 57

కృష్ణాజిల్లా (ప్రథమ శ్రేణి)

026814 38 47 48 67 68 69 72 91 912 21

7025 34 40 58 59 66 75 81 83 97 177 80 244 79 81 91 337 400 03 12 56 57 72 89 502 21 35 38 39 41 47 64 66 69 87 91 621 66 76 703 07 09 58 61 64 68 73 76 78 82 90 892 924 30 70

8069 87 103 10 97 98 202 04 05 07 10 70 92 301 08 24 30 32 36 43 44 45 47 49 50 52 54 55 56 67 400 02 03 04 05 06 07 08 10 11 13 14 15 17 22 23 25 26 27 29 33 36 38 42 43 44 45 50 51 53 54 56 65 66 67 69 75 76 77 79 82 85 87 89 90 95 518 19 20 24 26 27 33 35 36 39 47 60 62 79 85 86 92 95 96 98 99 600 02 16 24 26 37 44 48 54 55 57 64 71 95 96 99 700 07 12 13 52 64 71 75 81 86

9017 23 51 52 57 58 61 106 13 14 19 210 11 28 31 32 38 40 45 49 50 51 52 53 61 62 63 67 నుండి 72 75 77 78 79 84 98 411 24 26 32 33 35 40 42 44 45 50 55 56 60 64 67 557 59 60 78 601 06 32 719 25 33 36 37 39 62 81 84 903 19 21 23 35 42 49

30085 97 98 104 45 240 96 318 70 75 86 405 23 24 25 38 39 41 43 46 48 49 57 68 540 48 49 55 60 63 609 10 13 14 17 19 29 92 705 08 09 18 40 57 65 80 809 30 49 923 24 25 26 32 35 36 37 39 40 41 43 49 52 55 57 59 80 88 90 93

1000 01 10 31 37 49 50 109 12 10 36 45 65 69 75 224 30 31 46 376 414 601 64 701 16 23 26 27 95 800 82 86 94 95 97 907 15 17 22 29 51 52 79

2135 83 89 90 233 355 461 74 80 85 90 546 81 85 90 91 94 95 625 29 33 40 42 43 44 48 738 58 83 89 806 09 14 34 35 37 46 48 59 60 62 69 72 74 80 82 84 85 87 91 94 96 97 99 900 01 03 07 13 15 16

19 25 26 37 39 44 45 47 నుండి 51 53 54 57 నుండి 60 62 63 64 84

3031 113 21 23 56 64 81 93 94 98 200 02 06 10 33 41 42 49 58 70 72 81 82 89 318 50 416 18 38 46 47 71 81 523 27 39 44 54 58 59 65 66 97 98 620 24 34 76 79 84 95 98 703 04 35 నుండి 38 43 89 96 98 832 36 40 42 983 90 91 94

4014 27 70 114 77 78 82 84 87 90 91 95 96 230 37 46 61 62 326 28 99 509 22 31 33 40 45 53 54 634 35 36 37 39 44 57 793 809 42 934 42

5056 60 119 38 325 481 535 61 636 738 53 56 59 63 830 946 80 81 82 85 91 92 94 96

6009 67 89 90 113 34 94 239 41 431 47 60 64 531 52 61 601 20 31 700 10 11 17 26 76 93 94 813 42 43 52 53 57 60 78 80 908 34

7079 147 48 63 96 203 81 96 365 66 91 410 38

ప్రైవేటు: 026748 52 93 97 810 13 21 24 33 35 36 39 41 43 44 52 53 55 56 57 59 60 61 64 66 70 73 74 76 77 79 80 82 83 85 87 89 90 92 94 96 901 04 07 08 09 15 16 19 20 24 29 30 33 నుండి 36 38 నుండి 48 50 52 53 60 62 63 66 68 నుండి 71 75 78 79 81 82 84 85 87 88 89 91 92 97 99

7002 03 05 07 08 10 12 15 18 21 22 24 27 28 30 32 35 36 37 38 41 43 46 47 48 49 50 56 57 60 62 65 67 68 70 73 74 76 79 80 82 86 88 89 90 91 92 94 95 96 98 99 101 05 06 08 09 10 11 12 13 15 16 17 21 29 30 31 33 34 36 37 38 41 45 48 57 60 63 65 66 70 71 73 74 76 78 81 82 83 84 85 87 98 205 11 18 21 22 15 16 17 23 25 27 28 31 33 35 38 39 40 41 43 47 48 50 51 54 55 56 57 59 65 67 72 73 74 76 77 82 83 84 87 88 89 92 93 304 06 07 12 15 16 24 27 29 32 35 36 43 45 47 50 53 54 55 56 57 58 60 62 63 64 65 67 68 69 70 72 76 78 79 80 81 82 84 86 88 90 93 96 97 98 402 05 06 10 13 17 18 19 27 నుండి 32 34 35 36 37 40 41 42 43 44 45 46 48 49 50 51 54 58 63 64 67 70 71 73 74 76 77 79 80 81 90 91 నుండి 96 98 500 03 04 08 11 13 15 17 18 19 20 23 24 25 27 29 30 34 36 40 42 46 54 59 60 62 65 68 70 నుండి 78 80 81 84 85 86 88 89 92 93 94 95 96 98 600 01 02 06 08 09 12 13 14 16 26 29 30 32 33 44 48 50 55 57 67 68 69 70 71 72 73 74 75 80 83 86 87 94 95 700 01 05 06 08 10 13 14 15 16 17 21 23 28 31 37 41 42 45 49 50 52 57 62 63 65 67 69 70 71 72 74 75 77 79 81 83 84 85 87 88 89 90 92 94 96 97 98 99

8006 12 14 18 19 22 నుండి 25 27 28 31 32 34 35 40 41 42 43 47 నుండి 54 57 58 59 60 62 64 65 66 67 68 70 74 75 80 83 85 86 91 92 95 96 102 04 05 08 09 14 17 18 19 21 22 24 25 27 29 32 33 34 35 36 42 43 44 47 50 54 57 60 63 64 67 72 76 79 80 82 83 84 85 87 88 90 92 93 94 95 99 200 01 03 06 08 09 11 22 23 27 37 38 39 44 46 47 49 50 51 53 57 58 59 62 65 66 67 68 71 72

73 74 76 77 78 81 82 83 84 85 90 93 94 95 96 97 98 99 302 03 04 07 09 10 12 14 16 17 21 23 25 26 27 28 29 31 37 39 42 46 48 49 51 54 55 56 59 60 63 64 65 66 69 71 72 75 నుండి 81 88 92 95 96 98 99 401 04 05 06 09 11 15 16 17 నుండి 22 25 26 29 నుండి 32 34 39 40 41 43 44 46 47 48 49 50 52 53 55 56 57 58 61 62 63 65 68 69 70 71 72 73 74 75 నుండి 78 80 81 82 83 84 85 87 88 89 91 92 93 94 95 96 97 99 500 01 03 04 05 06 10 11 13 14 16 17 18 20 21 22 23 24 25 26 27 28 29 30 31 32 33 34 35 36 37 38 39 40 41 43 44 45 46 47 48 49 50 51 52 53 54 55 56 57 58 59 60 61 62 63 64 65 66 67 68 69 70 71 72 73 74 75 76 77 78 79 80 81 82 83 84 85 86 87 88 89 90 91 92 93 94 95 96 97 98

(మిగతా 5 వ పేజీలో)

65 67 నుండి 76 84 89 90 91 93 9001 06 08 10 13 14 15 19 20 22 24 25 26 28 29 31 32 33 34 37 38 41 45 47 48 49 50 53 54 56 59 60 65 71 75 78 79 84 85 86 87 94 99 104 08 10 15 20 21 25 27 28 29 32 35 36 37 38 39 47 47 58 59 60 66 67 69 201 02 03 04 06 09 12 13 15 నుండి 27 30 34 37 39 40 41 43 45 47 49 52 నుండి 58 60 61 63 64 68 69 71 73 74 75 76 77 78 81 84 85 87 89 91 93 94 96 97 98 99 300 01 03 04 08 09 10 11 12 17 19 20 21 22 23 24 26 29 31 33 34 35 36 37 40 41 43 44 45 47 48 49 50 53 54 59 60 62 63 64 65 66 67 69 72 74 76 80 81 82 83 85 86 87 88 89 90 92 93 94 96 97 98 800 01 02 03 04 05 07 09 10 11 12 13 14 15 16 19 20 21 23 25 26 27 28 29 32 35 36 37 38 39 40 41 43 44 45 46 47 48 49 50 52 53 54 55 56 57 58 60 61 62 63 64 65 66 67 68 69 70 71 72 73 74 75 76 77 78 79 80 81 82 83 84 85 86 87 88 89 90 91 92 93 94 95 96 97 98 99

30000 01 02 03 04 07 15 20 25 27 38 39 40 42 48 49 54 57 58 62 65 68 69 70 71 73 75 77 79 80 81 84 87 89 91 92 93 99 100 02 03 05 06 07 08 09 10 11 12 13 14 16 17 18 19 20 21 22 24 25 26 28 31 35 38 40 43 44 47 48 49 50 51 52 54 55 56 59 60 61 62 63 64 66 67 68 69 71 72 73 74 76 80 84 91 92 93 94 95 97 99 200 01 02 03 04 05 06 09 10 14 15 18 22 24 25 26 27 28 29 30 32 34 36 38 40 41 43 47 49 51 53 55 57 58 59 60 61 62 63 64 65 67 71 72 73 75 77 79 80 83 84 85 87 88 89 91 92 94 95 96 97 99 400 01 02 09 11 17 19 22 26 27 28 29 33 34 35 36 37 40 44 45 51 56 58 60 67 70 74 77 78 80 83 85 87 89 91 93 94 95 96 97 99 500 01 02 03 04 06 07 09 11 12 16 22 23 25 27 31 33 35 38 39 40 41 47 48 49 51 52 55 57 59 60 62 63 65 66 67 69 70 71 72 75 77 79 80 81 88 89 90 91 92 93 94 95 97 98 99 600 01 02 03 04 05 06 07 08 11 15 18 20 21 22 24 25 26 31 32 39 43 47 48 50 57 66 70 71 73 77 78 79 80 81 82 84 85 86 88 94 97 99 706 14 15 22 26 28 33 35 37 41 42 46 47 48 49 51 53 58 61 69 71 78 79 82 83 84 85 86 89 91 97 99 800 01 03 06 08 10 11 12 13 17 19 27 32 33 34 36 40 41 45 46 50 54 55 57 58 65 68 71 72 77 80 81 82 89 90 99 901 04 05 07 20 21 22 27 28 29 30 31 33 34 42 44 45 47 48 50 51 53 54 56 58 69 71 78 79 82 83 85 87 89 91 92 94 95 96 98 99

1002 నుండి 09 11 నుండి 25 27 30 33 34 35 36 38 40 నుండి 47 51 52 54 56 59 60 నుండి 70 73 నుండి 78 80 83 85 86 87 90 92 93 94 96 98 100 01 02 03 04 06 07 10 13 14 17 18 20 21 22 25 28 29 31 32 35 36 37 38 39 40 41 42 43 44 46 47 48 50 51 53 54 55 57 58 61 62 64 66 67 68 70 71 72 73 74 75 78 79 80 82 83 85 87 88 89 91 92 93 94 95 96 97 98 99

(4 వ పేజీ తరువాయి)

పదవ తరగతి పరీక్షా ఫలితాలు

82 83 84 85 90 93 94 99
2012 19 20 21 27 29 30 32
35 36 38 39 40 44 46 47 53 54
57 58 59 61 63 64 66 72 74 76
80 81 83 84 93 97 98 99 102
నుండి 08 12 13 14 15 17 18 19
20 25 26 27 28 31 32 33 38 39
43 47 48 49 52 53 54 59 62 63
65 66 68 70 72 నుండి 76 82 87
88 91 94 95 96 97 99 200 01
02 04 06 07 19 21 22 24 25 27
29 35 40 42 43 44 51 55 59 63
66 67 69 70 72 74 75 83 84 97
305 07 09 10 14 16 17 21 22
25 28 32 34 35 37 38 39 44 45
46 54 56 నుండి 81 83 నుండి 90
92 93 96 98 402 04 08 11 12
14 16 19 21 22 23 24 25 27 30
37 41 42 43 45 46 47 48 50 53
55 57 60 66 67 68 70 71 72 73
75 77 78 79 82 84 86 87 88 92
93 94 96 97 501 05 07 10 11
18 20 24 25 27 29 33 35 37 38
40 41 43 50 51 52 53 55 నుండి
62 64 65 66 67 68 69 74 77 78
79 80 82 83 85 88 92 93 95 97
98 99 600 01 నుండి 06 08 నుండి
13 15 నుండి 22 24 26 27 28 30
31 32 34 35 36 37 38 39 41 45
46 47 50 51 54 55 56 57 96
99 700 02 03 04 06 08 10 11 12
14 18 19 20 22 24 26 27 28 29
31 32 35 40 41 43 44 45 51 52
54 55 57 59 63 67 68 69 71 73
నుండి 82 84 86 87 90 నుండి 94 96
నుండి 800 01 02 03 04 08 10 11
12 15 నుండి 20 22 23 25 నుండి 30
32 33 36 38 39 41 నుండి 45 47
49 50 52 నుండి 57 61 63 నుండి 68
73 75 నుండి 79 81 83 86 88 89 90
92 93 95 98 905 06 08 నుండి 12
14 17 18 20 నుండి 24 26 27 29
నుండి 33 35 36 38 40 41 42 43
46 52 55 56 61 65 73 78 81 85
86 88 90 93 97

3000 01 10 11 21 35 37 39 41
46 47 51 52 59 61 64 66 69 70
75 81 86 91 95 99 101 03 05 06
22 25 26 35 36 37 38 39 41 43
45 46 48 49 51 52 54 55 58 59
60 62 63 65 67 68 69 74 75 76
77 78 79 80 82 83 84 85 86 87
88 89 90 91 92 95 96 97 99 201
03 04 05 07 08 09 11 12 13 14
15 16 17 18 19 20 21 22 26 27
31 34 37 38 39 40 43 44 45 47
48 51 52 53 54 55 56 57 60 62
63 65 66 67 68 69 71 73 76 83
84 86 87 88 90 91 92 93 95 99
300 01 02 03 04 05 06 07 11
13 14 15 16 17 19 22 23 51 52
54 56 59 60 61 62 64 66 67 68
70 71 73 74 75 76 79 81 83 405
07 08 12 14 15 19 21 24 27 28
29 32 34 36 41 42 43 45 48 49
50 51 57 59 60 63 64 65 66
67 68 70 73 74 79 80 82 85 86
88 89 94 95 96 98 99 504 06
07 08 09 13 15 17 19 20 21 22
24 25 26 28 29 30 32 40 41 42
43 46 47 48 49 50 51 55 56 57
60 62 63 64 69 70 నుండి 75 77
78 79 80 83 84 85 85 88 89 90 91
92 93 94 95 96 99 615 16 17 18
19 21 22 23 25 26 27 28 29 30
31 32 33 35 36 37 38 40 నుండి
47 49 50 51 53 54 55 57 58 59
62 63 66 68 71 73 74 75 77 78
80 81 82 83 85 86 87 91 92 93
94 95 97 99 700 01 02 05 06
32 33 34 40 41 42 44 46 48 52
57 58 59 61 62 63 65 68 70
నుండి 75 77 78 79 80 81 82 83 84
85 87 90 94 97 99 801 02 04
05 07 నుండి 17 19 20 21 23 24
25 26 28 29 30 31 33 35 37 38
39 41 43 నుండి 52 54 55 56 58
59 60 62 64 92 98 99 901 02
03 05 06 10 నుండి 17 19 నుండి 24
26 28 నుండి 35 37 39 నుండి 44
47 49 50 51 53 54 55 57 నుండి 62
65 66 67 73 74 76 77 80 81 82
85 87 88 89 92 93 96 97 98 99

4001 03 04 05 06 08 09 12
13 15 16 17 19 నుండి 26 28 29
30 31 41 42 44 47 55 57 60 66
72 77 80 81 82 86 95 96 101
02 05 08 10 11 12 13 15 17 18
19 20 22 నుండి 30 34 35 37 39
40 42 43 46 48 49 50 52 53 54
55 56 58 59 60 61 65 66 68 71
72 73 74 76 79 80 81 85 86 88
89 92 93 94 97 98 99 200 01
02 04 నుండి 17 19 21 23 24 26
27 28 29 31 32 32 33 34 36 38
నుండి 45 47 49 50 53 54 56 57
58 59 60 63 64 65 68 70 71
73 74 76 82 83 84 85 86 87 88
89 91 92 93 94 97 98 301 03 04
05 06 07 11 13 14 16 17 18 19 20
21 22 23 24 25 27 30 32 33
35 నుండి 42 44 47 48 51 నుండి
56 65 68 69 72 74 76 78 79 80
81 82 83 86 87 88 90 నుండి 98
400 02 04 05 06 07 08 10 16
18 19 20 22 నుండి 34 39 41 48
59 నుండి 63 65 66 67 70 92 93
94 95 97 501 02 03 05 06 07
08 10 12 నుండి 21 23 27 28 29
32 34 35 36 39 41 42 43 46 48
49 50 52 55 57 59 66 67 69
71 74 75 76 78 నుండి 90 92 93
95 96 97 601 03 05 నుండి 11 13 39 42

14 16 17 19 20 నుండి 28 30 31
32 38 40 41 42 43 45 46 47 48
50 53 55 56 58 నుండి 64 66 నుండి
76 78 84 88 89 91 92 93 95 96
98 99 700 02 నుండి 17 28 36 43
45 47 48 51 54 59 60 62 63 74
82 87 90 94 99 800 03 04 10
నుండి 14 17 20 22 24 25 26 28
32 33 34 37 నుండి 40 43 నుండి 46
49 51 53 55 56 58 59 62 64 67
68 84 86 89 90 91 94 95 902
07 08 09 14 15 17 నుండి 20 24
26 27 32 35 నుండి 39 45 46 47
49 52 నుండి 58 60 61 63 65

5000 05 19 20 22 24 30 33
34 35 40 నుండి 44 47 49 52 53
55 57 59 61 నుండి 65 74 నుండి 77
79 95 97 103 07 14 15 17 18
21 32 33 37 39 40 42 43 44 51
55 56 58 61 62 69 72 78 75 84
87 88 90 92 నుండి 98 203 05 07
12 నుండి 16 18 23 24 29 31 39
40 41 42 43 44 48 49 52 54 50
57 59 66 67 70 73 74 76 80 83
86 87 88 90 92 93 95 96 97
300 01 02 18 నుండి 21 23
24 26 28 నుండి 36 38 39 42 43
44 45 47 48 49 50 54 55
57 58 60 71 62 63 69 71 72 73
74 77 78 79 80 81 82 84 85 91
92 93 94 95 96 424 25 26 27 28
30 31 32 34 35 37 38 39 40 41
43 44 45 47 50 54 55 56 57 61
నుండి 67 71 73 75 76 79 80 83
84 85 87 88 89 92 94 98 502
08 10 12 13 14 15 17 18 19 24
25 36 నుండి 46 49 56 60 62 63
65 67 70 83 87 88 90 94 95 96
97 99 600 01 02 04 05 09 10
11 12 13 16 23 25 28 29 31 38 40
41 43 46 47 52 53 59 62 63
64 65 67 70 71 73 74 75
76 78 80 81 82 83 84 86 87 88
90 94 95 97 98 700 05 10 12
13 17 20 23 27 30 31 32 33 35
39 40 41 43 45 46 50 54 56 57
60 61 64 65 67 69 70 72 73 75
76 78 79 80 83 84 87 89
90 91 92 94 99 800 02 06 08
09 10 నుండి 14 16 18 21 22 24
25 26 28 29 32 33 38 40 41
42 నుండి 55 57 58 88 89 92 901
04 05 06 08 11 నుండి 14 26 27
28 32 33 44 40 47 54 55 56
57 58 59 60 నుండి 65 67 68 70
72 73 74 76 79 83 84 87 88 89
90 93 95 97 98 99

6005 10 12 13 17 26 28 29
31 32 34 36 39 40 41 43 44 46
47 48 49 50 51 52 55 56 58 59
61 62 64 65 66 68 69 74 77 80
81 82 87 91 93 94 101 02
03 04 05 06 09 11 12 14 15 17
19 20 21 22 23 24 25 26 27 28
నుండి 32 35 36 40 42 44 45 46 49
51 నుండి 58 60 నుండి 65 67 నుండి
78 80 82 83 84 86 87 88 89
92 93 97 99 200 01 నుండి 06
09 11 13 15 16 18 19 22 23 25 28
29 34 36 37 38 40 43 నుండి 55
58 61 62 64 65 66 72 75 76 78
80 82 83 91 92 94 98 99 300
01 03 నుండి 06 08 09 10 11 13 17
నుండి 20 22 23 24 26 నుండి 30
33 39 నుండి 42 44 45 47 52 53
61 62 నుండి 65 67 69 73 నుండి
81 85 90 92 93 95 96 97 99 400
01 నుండి 13 15 నుండి 18 25 నుండి
30 32 33 35 36 39 43 46 48 50
51 52 55 58 61 62 63 65 66 67
71 నుండి 75 77 79 81 నుండి 87
90 94 95 99 500 01 02 03 05
10 నుండి 16 18 19 20 22 నుండి
30 32 33 34 36 37 41 నుండి 45
49 50 53 54 56 57 59 60 62
నుండి 65 67 71 80 82 85 86 87
88 95 96 612 నుండి 15 21 22 29
30 32 42 నుండి 48 50 51 53 55 57
58 60 61 62 65 67 68 71 72 77
82 83 85 89 92 93 98 702 04 05
07 09 13 15 23 24 25 27 32 34
37 39 40 41 42 64 66 70 75 77
78 80 81 88 90 92 95 96 97 98
99 800 01 నుండి 05 08 నుండి 12
14 17 18 20 22 26 28 29 32 33
34 36 37 38 40 44 45 46 47 48
49 51 55 56 58 59 61 62 64 65
66 67 68 70 72 73 74 76 77 79
81 నుండి 87 90 92 94 95 97 99
900 01 02 03 05 06 07 10 11
14 నుండి 20 22 23 25 26 30 32
37 40 44 45 46 48 50 52 58 63
68 81 82 83 84 86 91 92 97 98 99

7004 08 11 22 25 27 28 31
34 35 36 39 43 44 46 48 నుండి
53 50 56 59 నుండి 69 71 73 74
77 78 82 నుండి 86 89 90 105 22
నుండి 30 32 నుండి 35 38 39 41
42 43 45 49 51 53 56 58 59 62
66 నుండి 73 75 86 88 90 93 95
97 93 200 01 02 05 06 17
20 23 26 31 33 34 36 37 39 41
42 43 45 46 47 49 50 51 52 53
54 59 62 66 67 68 69 72 73 76
78 87 88 90 95 97 300 02 03
04 06 07 09 10 11 12 13 18 20
23 28 29 30 39 40 45 46 47 48
50 నుండి 55 59 60 61 71 78 79
80 84 86 87 89 90 92 93 95 96
97 99 400 02 03 04 05 06 07
08 09 12 నుండి 28 31 34 35 36

గుంటూరు జిల్లా

(ప్రథమ శ్రేణి: 037461 63 525 44
45 47 51 54 58 63 75 81 86
607 33 41 42 43 51 57 58 59
63 68 72 75 76 77 78 79 82 83
84 85 88 89 91 93 95 96 700
02 09 20 47 73 90 807 21 88
92 905 08 17 21 22 30 33 36 42
49 51 52 53 55 60 62 70 79 85
8001 02 07 11 13 64 77 79
84 622 722 24 34 39 40 41 69
72 74 75 80 86 88 91
92 95 98 800 03 04 05 16 20
22 24 26 27 29 31 32 34
35 37 38 39 40 42 46 53 57 58
83 97 921 25 57 65 74 89
9010 27 29 45 73 95 101 25
37 39 44 47 50 58 63 76 80 82
84 85 87 88 91 92 94 96 98 99
200 01 05 06 11 12 14 18 19 20
24 25 26 29 30 33 50 52 54 55
56 58 60 61 63 65 71 73 82 83
94 95 98 99 300 01 03 08 09 12
13 15 17 21 22 23 24 25 26 29
33 38 40 41 45 46 47 49 51 52
88 90 98 402 06 08 14 16 19 20
27 29 39 60 61 63 65 70 83 84
510 15 26 38 45 48 49 51 52 53
54 684 87 91 93 94 725 29 32
34 37 39 49 74 80 85 869 915
21 71 72 74 77 80 89 91 97
40017 24 32 34 38 39 40 42
47 52 67 68 74 75 79 80 81 83
112 22 24 26 28 29 73 77 216
38 52 56 61 63 68 71 73 84 87
362 67 68 70 71 73 74 407 43
50 52 511 14 17 19 20 21 22 23
30 41 72 603 05 07 11 15 31 42
48 78 95 702 06 75 807 08 27
44 921 22 37 38 46 55 56 57 68
78 84 85 87 93
1008 16 19 27 35 55 92 99
104 05 07 08 09 11 12 13 14 15
18 19 20 21 23 24 25 26 27 29
31 33 నుండి 41 44 47 48 49 50 51
53 54 55 57 58 59 61 62 64
65 66 68 69 71 73 75 నుండి 91 93
నుండి 207 09 10 15 20 21 23
27 57 72 73 74 94 306 25 27
30 33 35 44 47 50 54 57 58 60
61 63 64 65 68 69 70 72 నుండి
75 79 80 82 84 85 86 88 92 95
405 07 10 11 27 48 54 70 72
84 90 94 97 99 500 01 02 04 05
06 09 10 16 17 18 21 22 26 45
47 48 49 52 54 57 58 60 65
నుండి 70 72 73 75 82 84 85 96
97 600 01 05 09 10 15 17 48
57 67 93 718 28 58 74 91 96 98
99 803 04 06 09 11 12 16 17 18
19 22 28 32 44 45 46 49 57 58
62 63 83 89 91 93 94 95 97 909
11 33 34 37 41 75 87 90
2000 05 నుండి 12 14 28 41 42
48 73 74 77 నుండి 81 86 109 11
16 17 21 23 35 37 41 47 90 210
41 311 13 53 59 90 93 96 98 99
402 04 28 40 48 49 51 52 53
55 56 57 59 60 62 63 64 65 70
71 72 77 78 89 94 97 634 86 94
98 710 11 13 16 21 22 28 30
36 38 40 56 57 94 96 804 16 20
22 25 30 32 46 58 74 89 904
28 30 33 నుండి 36 43 47 51 52
54 55 56 58 73 75 78 83 84 91
3005 21 25 నుండి 31 34 41 43
44 45 47 49 50 52 55 57 58 65
66 69 నుండి 72 74 76 నుండి 80 82
83 84 85 90 103 04 70 71 201
05 13 21 23 30 31 35 36 37
41 46 49 70 75 77 81 95
306 32 34 37 39 432 86
87 500 01 11 17 20 52
57 58 61 65 66 75 76 83 603 06
07 10 27 41 49 57 75 92 93
703 14 23 26 34 35 39 52 56
60 73 75 నుండి 81 83 85 89 92 94
96 97 809 10 14 17 20 32 40
49 54 92 902 05 09 14 19 20
24 25 26 35 53 60 80 92 94
4026 27 49 57 75 78 80 84
107 17 24 31 35 36 50 55 60
91 99 210 19 25 34 44 47 51
53 63 67 68 78 82 91 332 45
64 65 79 92 422 34 37 40 43
47 49 54 55 56 79 80 81 93 523
24 27 31 35 37 38 41 58 60 61
608 19 35 45 65 77 79 85 704
39 59 82 88 89 805 15 22 30
63 79 80 81 82 84 85 87 88 90
98 906 08 09 48 62 66 67
5003 04 08 10 12 15 16 18
19 21 22 23 49 61 64 65 74 75
93 95 99 100 01 04 05 13 14
21 30 43 47 49 51 52 55 63
64 65 66 67 68 69 70 71 72 73
74 76 77 78 79 81 82 83 84 85
86 87 277 81 86 97 98 341
75 76 79 85 97 431 32 64 65
65 67 68 71 76 78 96 97 512
14 17 19 27 30 36 40 45 47 51
52 53 55 56 66 93 94 600 19
24 29 42 43 44 66 72 77 715
16 20 22 28 30 60 68 72 97
930 37 38 39 41 43 49 73 74
77 78 79 82 83 89
6020 61 71 81 92 124 50 51
62 67 68 71 75 79 83 85
ప్యాసు: 037446 56 60 62 64

65 69 70 74 75 78 79 82 84 87
92 93 94 95 96 98 99 501 04 05
10 24 33 34 35 36 37 38 39 40
41 42 43 46 49 50 52 53 55 56
66 67 68 69 71 72 77 78 79 82
84 85 87 93 94 96 97 600 02 06
12 17 20 24 25 26 27 28 29 30
31 32 34 35 36 37 44 నుండి 48
52 55 56 60 61 62 64 65 66 67
69 70 71 73 74 80 81 86 87 90
94 97 98 99 701 03 నుండి 08 10
నుండి 19 23 34 42 43 46 53 56
59 64 68 70 78 79 81 83 87 88
89 91 92 93 98 806 11 12 22 27
29 30 32 33 36 37 39 40 41 42
43 45 49 53 54 55 59 61 నుండి
66 87 91 93 99 902 06 09 11 16
24 26 28 31 34 38 39 40 41 43
46 50 54 56 57 58 61 63 64 65
68 73 74 75 78 80 81 82 85 88
89 90 91 92 97

8006 10 14 16 17 19 20 21
22 23 24 25 27 28 29 30 32 33
44 45 46 47 58 59 60 67 75 78
80 నుండి 83 85 86 87 89 91 100
603 నుండి 07 13 19 23 27 29 36
38 48 49 50 51 55 56 59 62 65
66 76 77 700 04 08 09 11 14 17
18 19 20 21 23 25 26 27 32 36
37 38 43 44 50 52 65 66 67 68
70 71 73 79 81 82 83 84 89 90
94 95 99 801 02 06 08 09 13 15
17 18 21 23 25 28 33 36 41 43
44 45 49 50 51 52 54 55 60 63
66 67 82 84 85 87 88 90 నుండి
96 98 99 900 01 నుండి 05 07
08 10 12 నుండి 15 17 19 20 22
24 26 27 నుండి 35 38 39 41 44 45 48
నుండి 56 58 59 61 63 66 నుండి 69
71 72 84 85 86 88 90 91 93 94
96.

9006 07 08 11 13 18 21 22
24 25 32 33 35 36 37 40 41 44
47 51 54 55 56 59 62 66 69 70
76 92 93 94 96 98 100 02 04 08
నుండి 13 17 20 21 22 24 26 నుండి
36 38 40 41 42 43 45 46 48 49
52 నుండి 57 60 61 62 64 65 66 67
70 నుండి 75 77 78 79 81 83 86
89 90 93 95 97 203 04 07 08 09
10 13 15 16 17 21 22 23 27 28
31 32 35 నుండి 46 51 53 57 59
62 68 69 70 72 74 76 78 79 80
81 85 89 90 91 93 96 97 302 04
05 06 07 10 11 16 18 19 20 28
30 31 32 34 35 36 37 39 42 43
44 48 50 53 55 56 57 62 63 64
65 67 87 92 నుండి 97 99 400 01
03 04 05 07 09 10 11 12 15 17
18 21 22 23 26 28 35 36 37 38
42 43 46 నుండి 51 53 54 55 57
59 62 66 నుండి 69 71 73 74 76
77 79 82 85 87 నుండి 90 92 95
96 97 98 99 500 01 నుండి 04 09
12 13 16 18 21 23 24 25 27 28
30 34 36 39 41 43 46 47 50 55
నుండి 60 62 63 64 66 685 86 88
89 90 92 95 నుండి 99 700 01 02
03 05 నుండి 15 17 నుండి 20 30 33
35 36 38 40 నుండి 44 47 50 51
53 నుండి 59 61 నుండి 73 75 76 77
79 82 83 84 85 నుండి 92 800 01
03 నుండి 13 23 28 30 32 36 37
38 40 43 46 49 50 51 52 54 58
61 62 64 66 72 73 77 78 80 83
86 90 91 97 900 09 11 16 19 20
24 28 34 42 43 46 47 49 50 54
55 56 57 59 నుండి 70 73 75 76
78 79 81 నుండి 88 90 93 94 95
96 99

40000 03 04 05 09 10 11 14
15 16 20 21 22 25 26 27 28
30 31 36 41 44 45 46 48 49 50
51 53 నుండి 66 69 నుండి 73 76
77 78 82 84 నుండి 95 97 98 99
100 01 నుండి 11 13 నుండి 21 23
27 33 36 39 42 43 44 46 47 49
40 నుండి 55 57 59 63 నుండి 69 72
74 75 76 78 నుండి 85 87 88 89
92 93 95 నుండి 200 01 02 03 05
05 08 09 13 18 19 20 21 23 25
27 28 29 30 34 36 39 45 51 53
54 55 57 59 62 64 65 66 67 70
72 74 నుండి 83 85 86 88 90 305
08 09 10 12 13 14 18 19 20 21
22 25 27 28 29 31 నుండి 36 39
42 51 57 58 60 61 66 69 80 81
82 83 85 89 90 92 99 402 14 17
18 19 20 21 22 23 24 27 28 29
30 32 34 35 36 37 38 39 40 42
44 నుండి 49 51 53 నుండి 61 64
65 67 70 74 75 77 నుండి 83 85
86 87 89 నుండి 94 96 97 99 500
01 నుండి 07 09 10 12 13 16 18
24 26 27 29 31 34 38 39 40 42
44 45 47 48 49 50 52 58 నుండి
63 65 67 69 70 71 606 08 09
10 12 13 14 18 21 22 26 27 28
29 30 34 నుండి 39 41 43 44 45
46 47 49 50 51 59 61 62 63 64
66 67 71 72 76 77 80 81 82 88
96 98 700 05 07 09 10 11 13 15
16 18 19 20 22 23 24 26 27 28
29 31 32 33 34 35 37 40 43 45
46 47 49 52 53 54 57 58 61 62
63 65 66 70 81 82 83 85 86 87
89 90 93 95 800 01 02 03 04 05
10 11 12 15 40 41 45 47 923 24
నుండి 31 33 34 35 36 39 నుండి 45

47 నుండి 54 58 నుండి 67 70 నుండి
77 79 80 నుండి 83 86 88 నుండి 92
95 97 98 99
1000 01 02 03 04 05 07 09
10 11 14 15 17 18 20 నుండి 26
28 30 31 33 34 37 51 53 56 57
58 60 82 83 85 91 93 నుండి 97
100 01 02 03 06 10 28 30 32 42
43 45 46 52 56 60 63 70 92 208
11 12 13 16 17 18 22 24 25 26
28 నుండి 35 37 నుండి 42 44 46
నుండి 53 55 56 67 నుండి 71 81
నుండి 93 95 నుండి 99 300 01 07
నుండి 20 23 24 28 29 31 34 36
38 39 40 42 43 45 46 48 49 51
52 53 55 56 59 62 65 67 76 77
78 83 87 89 90 93 94 96 నుండి
99 400 01 నుండి 04 06 08 09 12
నుండి 26 28 29 30 31 32
33 నుండి 41 43 నుండి 46 50 52
53 56 నుండి 60 63 నుండి 69 71
73 నుండి 77 79 80 81 83 85 86
88 89 91 92 93 95 96 98 507
08 11 నుండి 15 19 24 25 27 28
34 నుండి 38 40 42 43 44 46 50
51 53 55 56 59 61 నుండి 65 71
74 76 నుండి 81 83 86 నుండి 90
92 95 98 99 603 04 06 07 11
12 16 18 నుండి 25 30 32 నుండి
36 38 నుండి 42 46 50 51 53
55 56 60 62 నుండి 66 68 70 71
74 75 77 నుండి 87 89 90 92
94 95 97 98 99 700 నుండి 10 13
15 16 17 19 నుండి 23 25 26 29
నుండి 36 38 39 40 41 44 46
48 నుండి 52 55 56 59 61 64 65
67 68 71 72 75 76 77 79 నుండి
84 88 92 93 94 95 97 800 01
02 05 07 08 10 13 15 21 23
నుండి 27 29 30 31 33 నుండి 40
42 43 47 50 52 నుండి 56 59 60
61 65 నుండి 82 90 92 96 98 99
901 నుండి 08 10 12 నుండి 16
18 19 20 22 నుండి 31 35 36 38
39 40 42 నుండి 46 49 50 68 నుండి
74 76 నుండి 86 88 89 91 నుండి 99

2001 02 03 04 13 15 16 17 19
నుండి 27 29 నుండి 32 34 నుండి 40 43 45
46 47 49 50 51 52 54 55 58 59
60 62 నుండి 72 75 76 82 83 88
90 91 92 93 95 96 97 99 100
01 నుండి 05 07 08 10 13 14 15 18
19 20 22 25 26 27 28 29 30 31
32 33 34 42 45 48 49 50 51 63
67 91 93 95 96 97 98 99 203 04
05 13 నుండి 17 19 20 26 నుండి 30
34 40 42 48 52 55 57 63 65 67
71 76 84 86 91 92 93 95 98 309
12 14 15 16 17 18 20 21 22 25
26 27 34 37 38 39 44 45 46 58
64 67 69 72 73 75 76 77 78 79
86 88 89 91 94 95 97 401 03 05
06 07 08 09 10 11 14 నుండి 27
29 30 31 33 50 54 58 61 66 67
69 73 75 76 80 88 91 92 93 96
505 19 20 24 25 39 42 45 50 54
56 98 600 07 11 18 20 21 23
25 27 31 36 38 39 48 50 51 54
55 59 60 65 66 80 84 85 87 89
90 91 92 96 97 700 06 08 12
14 18 23 24 25 26 27 32 35 37
41 42 43 47 49 50 52 53 54 55
58 59 60 61 64 65 67 68 71 72
73 76 78 79 81 82 83 85 86 87
90 91 92 93 95 97 98 800 01 02
03 05 06 07 08 09 10 11 12 13
14 15 17 18 19 21 23 24 26 27
28 29 31 33 34 35 36 37 38 39
40 41 42 43 44 45 47 48 49 50
51 52 53 55 56 57 64 65 66 67
69 71 75 76 77 80 నుండి 88 90
91 92 93 94 96 97 నుండి 900 01 02
03 05 06 07 08 09 11 12
14 15 16 17 18 19 20 21
22 23 24 25 26 27 29
31 32 37 38 39 40 41 42 44
45 46 48 49 50 53 57 59 60 61
64 65 66 68 69 71 72 74 76 77
79 80 81 82 85 86 87 88 90 93
94 95 96 97 98 99

3000 01 03 04 06 07 08 09
10 11 13 14 18 20 23 24 32 33
35 36 37 38 39 40 42 46 48 51
53 56 59 60 నుండి 63 73 75 87
88 89 91 92 93 95 96 97 99 100
01 02 06 08 09 10 11 13 15 16
17 24 27 28 34 35 36 38 40 41
42 44 46 48 49 52 53 56 57 62
66 67 68 72 76 77 78 81 నుండి 86
88 నుండి 92 96 97 98 200 04 06
07 11 16 19 20 22 24 నుండి 29
32 33 34 38 39 42 43 45 47 48
50 51 52 53 55 56 57 58 59 60
61 64 65 66 71 76 78 79 80 84
89 90 91 92 93 94 97 98 300
03 07 08 10 12 నుండి 17 19 21
24 నుండి 28 30 33 35 36 38 40
41 44 46 51 52 54 58 60 64 68
71 నుండి 78 80 82 83 84 85 87
నుండి 91 94 నుండి 97 401 02 03
05 08 09 10 13 16 17 22 28 33
34 35 36 39 44 49 56 75 77 నుండి
82 84 85 88 89 90 94 95 96 97
99 502 03 04 05 06 07 09 10 12
15 24 26 27 28 30 31 32 33 34
35 36 37 38 39 41 42 46 47 53
54 55 56 59 60 62 63 67 68 72
73 79 81 85 87 88 89 నుండి 96 98
601 02 04 08 09 11 నుండి 15 17

నుండి 26 28 29 30 32 33 34 38
42 44 46 47 48 52 నుండి 56 59
60 63 64 66 నుండి 70 72 74 76
77 79 82 83 84 85 87 88 89 95
96 97 98 701 05 నుండి 11 13 15
నుండి 19 24 25 27 నుండి 31 33
37 38 40 41 42 43 45 46 48 49
51 53 54 55 57 58 59 61 నుండి 65
67 70 72 82 84 86 87 88 90 91
93 95 99 800 01 నుండి 06 08 11
12 13 15 16 18 19 21 23 24 25
26 27 28 30 31 33 34 36 37 38
39 42 నుండి 48 50 51 52 53 55 56
57 58 62 నుండి 67 71 72 73 83
86 నుండి 91 93 95 97 99 900 01
03 04 07 08 10 11 12 15 18 21
22 23 27 నుండి 33 37 39 40 43
నుండి 52 56 58 59 61 76 77 78
79 81 82 84 85 86 88 89 95 98
99.

4001 06 07 10 11 13 15 16
17 18 24 28 29 30 31 33 34 36
37 38 40 42 నుండి 48 50 51
55 56 58 59 60 61 62 63 64 66
67 68 69 70 71 74 79 81 82 83
87 88 90 91 92 93 95 96 97
100 01 03 04 05 06 08 09 11
నుండి 13 16 20 25 26 28 29
32 33 34 37 నుండి 43 45 నుండి
49 52 54 57 58 59 61 62 63 66
68 71 73 నుండి 79 81 82 84 87
88 89 90 93 94 96 97 98 205 06
07 11 15 17 18 21 22 26 28 29
30 31 32 35 36 38 42 43 45 46
48 49 52 54 నుండి 57 59 నుండి
62 64 65 66 70 72 77 79 80 81
83 86 88 89 92 93 96 97 నుండి
300 01 08 09 10 12 13 14 16 17
19 నుండి 24 26 27 30 31 33 36
40 43 46 47 48 51 నుండి 63 66
నుండి 75 77 80 నుండి 83 95 నుండి
400 02 03 05 06 09 10 11 14
19 20 21 23 25 26 27 30 31 35
36 38 39 41 42 44 45 46 48 50
51 52 53 57 నుండి 67 70 నుండి 75
82 నుండి 86 88 89 90 91 94 95
96 98 500 నుండి 04 06 నుండి 11
13 నుండి 22 25 26 28 29 30 33 36
39 40 42 నుండి 47 49 నుండి 57 59
62 63 64 66 నుండి 83 88 92 93 97
604 05 07 12 13 14 15 17 18
24 25 29 36 37 39 41 42 44 48
49 51 54 నుండి 64 66 68 71 నుండి
76 78 80 81 83 85 89 93 95
నుండి 98 700 01 02 03 05 06 09
నుండి 13 15 16 17 19 20 23 నుండి
26 28 30 నుండి 33 35 36 40
నుండి 51 53 58 61 నుండి 64 69
70 72 75 నుండి 81 83 86 87 90
92 94 నుండి 800 02 03 04 06 07
08 10 19 20 23 24 25 29 31 32
33 36 37 45 నుండి 54 58 59 60
62 67 69 71 72 73 75 77 78 83
86 89 91 నుండి 94 96 97 99 900
02 నుండి 05 07 10 నుండి 14 16
నుండి 19 21 నుండి 30 32 నుండి 35
38 నుండి 40 42 నుండి 46 49 నుండి
56 58 నుండి 61 63 64 65 68 నుండి
70 73 74 76 నుండి 80 83 నుండి
92 94 95 97 99

5002 05 06 07 13 14 17 20
24 31 32 33 36 నుండి 41 43 45 47
48 50 నుండి 57 59 60 62 63 66 67
68 69 73 76 79 80 82 87 88 91
92 95 97 98 102 03 05 08 నుండి
12 17 నుండి 20 22 24 నుండి 29
31 32 34 36 నుండి 42 44 45 46
48 50 53 57 58 60 61 62 75 80
265 నుండి 70 73 నుండి 76 78 79 80
82 నుండి 85 94 300 10 12 34
నుండి 40 42 43 71 నుండి 74 77
78 81 83 84 86 87 88 89 90
91 92 93 94 95 96 98
425 26 27 28 29 30 33 34 35
36 37 38 69 72 73 74 77 79
81 82 83 84 85 86 88 89 93
94 95 98 99 500 01 02 03 04 05
06 07 08 10 11 13 15 16 18 20
22 23 24 25 26 28 29 31 32 33
34 35 38 39 41 42 43 44 46 49
50 54 57 58 59 61 63 64 65 67
68 69 71 72 73 75 78 79 80 82
83 86 నుండి 90 92 95 96 98
99 601 నుండి 06 09 11 12 13 15
16 17 18 20 21 22 23 25 26 27
28 30 నుండి 38 40 41 47 48 50
51 52 54 55 57 61 63 67 68 69
71 73 75 76 80 81 83 89 90
94 97 704 05 07 08 09 11 14 17
18 19 21 23 24 26 27 31 32 33
34 37 38 41 42 44 46 48
నుండి 55 57 58 62 63 64 69 70
71 73 నుండి 81 84 85 87 89 90
93 94 96 98 927 28 29 32 35 40
42 44 నుండి 47 50 నుండి 64 68
నుండి 72 75 80 81 84 87 నుండి
89 91 నుండి 99

6001 03 నుండి 09 11 14 నుండి
18 21 నుండి 27 29 32 నుండి 38 40 41
43 44 45 47 53 54 56 57 58 60
62 63 64 65 68 69 72 74 77 79
82 83 84 86 87 88 90 91 93 96
98 99 108 09 12 నుండి 17 19 20
22 23 25 నుండి 31 34 35 37 38 39
41 42 44 నుండి 47 49 52 54 55 57
63 నుండి 66 69 70 72 నుండి 74 76
78 80 81 84.

ఒంగోలు జిల్లా

(ప్రథమ శ్రేణి: 047356 425 26 46
8255 57 317 76 409 11 12 13
17 18 21 36 602 04 05 50
62 64 80 83 86 815 965
9006 10 12 13 16 18 24 39
56 62 73 74 75 77 78 80 81
82 83 86 95 162 65 66 72
89 94 202 18 20 24 28 33
44 48 55 56 57 59 61 65 67
68 నుండి 74 77 78 83 89 92 94
97 98 300 08 10 62 72 75
424 44 94 96 99 502 09 11
12 14 20 22 23 24 25 869 79
928 29 30 37 40 48 55 62 82 89
50001 141 77 89 203 32 35
47 52 55 56 58 62 300 26
48 55 88 416 18 26 33 36
39 40 51 52 53 56 68 69 79
535 36 45 46 47 57 66 75
82 84 85 88 89 91 95 96 98
600 03 05 11 14 15 18 22
23 నుండి 26 29 నుండి 31 40 41
42 59 60 61 63 67 71 74 76
81 91 96 709 50 60 79 80 801
07 08 10 11 27 30 35 37 39
40 51 58 59 65 67 71 72 76
77 86 90 91 92 96 97 98 903
04 05 06 15 20 21 27 28 30
33 41 45 47 49 50 51 54 56
59 60 66 71 75 76 78 79 81
85 87 94 96
1002 06 08 14 15 22 23 51
53 56 59 63 77 78 81 84
85 89 92 107 32 38 41 45
46 47 49 55 72 221 22 23
25 26 28 32 33 47 51 53 64
ప్యాసుక్లాసు: 047345 46 నుండి 55
58 నుండి 69 73 75 నుండి 80 82 83
నుండి 92 94 97 99 401 నుండి 04 06
08 11 13 17 నుండి 24 27 నుండి 31
36 39 41 44 45 48 50 51 52 53
8193 95 211 12 13 15 18 19
20 22 24 25 26 27 29 32 34 37
38 39 40 41 43 45 46 47 48 49
51 53 54 56 58 నుండి 63 66 71
81 84 94 95 96 97 99 300 01 03
05 08 12 13 14 15 20 22 27 28
46 49 50 51 52 53 75 77 82 83
84 85 86 89 90 93 నుండి 97 99
400 నుండి 08 10 14 15 16 19 20
22 నుండి 35 37 నుండి 45 48 49 50
52 నుండి 63 66 68 73 74 75 78
96 నుండి 99 501 నుండి 04 07
నుండి 12 14 15 17 19 20
22 23 25 26 27 29 30 32 36
39 40 41 44 47 57 67 70 73 82
86 87 89 90 93 94 96 600 01
07 09 16 20 21 25 36 39 41 48
49 55 57 59 60 61 69 78 79 81
82 84 85 88 89 91 93 94 96 97
99 700 02 నుండి 08 11 14 15 16
17 21 27 28 31 41 నుండి 47 51
52 55 57 58 59 60 62 63 64 65
66 71 నుండి 75 77 79 80 నుండి 85
87 91 93 నుండి 99 800 01 02 04 05
07 08 09 11 14 16 17 28 33 37
39 40 48 నుండి 54 56 59 60 61 62
66 67 68 73 76 78 80 నుండి 84
86 నుండి 900 04 05 08 11 13 14 15
18 నుండి 21 23 25 నుండి 29 31
నుండి 35 37 38 39 40 42 నుండి
57 59 60 61 63 64 67 68 70
74 75 76 78 81 నుండి 86 89 నుండి
93 98 99
9000 02 నుండి 05 07 08 09 14 15
17 19 20 21 23 25 26 27 30 33
నుండి 38 40 నుండి 43 45 46 47
49 నుండి 55 57 58 59 60 61 63
నుండి 70 72 76 79 85 87 88 90
నుండి 94 96 నుండి 100 02 05 06 08
15 18 23 27 28 32 36 40 నుండి
43 45 నుండి 48 51 56 57 59 63
64 67 68 69 71 73 74 75 76 78
80 82 85 86 87 90 92 93 95 97
98 200 01 03 04 05 07 08 09
12 నుండి 17 19 21 22 23 25 27
29 30 32 34 నుండి 43 47 49 నుండి
54 58 60 62 63 64 66 75 76 79
80 81 82 84 నుండి 88 90 91 93
95 96 99 301 02 04 05 06 09 11
12 38 40 42 49 52 55 57 58 59
61 63 నుండి 68 74 78 80 81 83
84 85 87 89 నుండి 95 98 99 403
06 14 నుండి 20 22 23 27 29 31
32 33 34 35 37 41 43 45 46 48
50 51 54 57 59 61 67 73 82 83
84 85 86 89 90 91 92 93 97 98
500 01 03 04 05 06 07 08 10 15
19 21 26 27 29 30 32 33 34 35
38 39 40 41 42 45 46 67 48 51
863 64 66 67 68 72 73 75 76 77
80 81 82 85 86 87 88 90 91 92
93 94 95 96 97 98 903 04 05 14
19 22 24 25 26 27 31 నుండి 36
39 41 నుండి 47 49 నుండి 52 54 65
66 71 72 74 75 76 77 78 80 81
83 నుండి 88 90 92 94 95 96 98 99
50000 02 నుండి 05 07 09 నుండి
19 142 45 46 47 52 56 61 66 70
82 85 87 202 04 07 08 09 10
12 14 15 22 25 26 30 36 38 39
43 45 46 49 50 51 53 57 59 60
61 66 నుండి 73 75 77 79 80 82
83 85 87 89 90 91 93 94 95 96
98 99 302 24 31 34 35 41 42
60 63 64 68 72 76 77 78 81 92
నుండి 97 99 400 01 02 05 10 13
15 17 19 21 22 23 24 25 28 29
34 37 45 నుండి 50 54 55 57
58 60 నుండి 65 71 72 73 81 నుండి
88 92 94 95 97 98 99 500 02
04 12 15 17 18 19 21 24 25

26 33 34 37 38 40 41 42 43 44
48 49 50 51 52 53 55 60 61 63
67 68 70 72 73 76 78 79 80 81
83 86 87 90 92 93 94 97 99
601 02 04 09 10 12 13 16 17
19 20 21 27 28 32 33 34 35 36
37 38 39 43 నుండి 50 52 53 54
55 56 57 58 62 64 65 66 68 69
70 72 73 75 77 78 79 80 82
నుండి 87 92 94 97 98 99 701
02 03 06 10 24 25 26 30
31 33 34 39 41 42 49 56 61 65
66 67 69 71 75 76 77 78 83 84
85 86 89 90 91 92 93 94 95 98
99 800 02 నుండి 06 09
14 నుండి 26 28 29 31 32 33 34
36 38 43 44 45 46 47 48 49 50
52 53 54 55 56 57 60 61 64 66
68 69 70 73 74 75 78 79 80 82
నుండి 85 87 88 89 93 94 95 99
900 01 02 07 08 09 10 11 13
14 16 19 22 నుండి 26 29 32 34
నుండి 40 42 43 44 46 48 53 55
57 61 నుండి 65 67 68 69 70 72
73 74 77 80 82 83 84 86 89 90
93 97 98 99
1000 01 03 04 05 07 09 11
12 13 16 నుండి 21 24 నుండి 33
35 39 40 41 42 45 నుండి 50 52 54
55 57 58 60 61 62 65 నుండి 76
79 80 82 86 87 88 90 91 93 94
95 96 98 100 01 04 05 06 09
11 12 16 17 21 నుండి 24 28
30 31 34 35 37 40 42 43 44 50
54 56 57 58 59 60 నుండి 63 67
70 71 73 నుండి 83 86 నుండి 92
96 99 200 01 నుండి 14 16 నుండి
20 24 27 29 30 31 34 నుండి 37
39 41 నుండి 46 49 50 52 54 55
56 58 60 61 62 63

నెల్లూరు జిల్లా

(ప్రథమ శ్రేణి: 051320 42 43 45
64 403 12 13 14 36 509 628
76 82 84 87 91 710 12 85 86
800 06 07 08 62 90 97 901 12
14 27 40 47
2049 150 87 90 92 200 06 22
27 30 33 47 51 52 71 314 48
52 55 58 63 68 80 85 86 87 93
94 404 17 25 26 29 33 34 39 42
58 64 66 69 71 74 75 88 555 652
59 755 57 60 68 72 83 871 72
76 85 88 94 96 929 62 75 80 84
85
3025 45 47 58 156 204 53 82
322 68 422 37 66 502 25 94 650
79 702 64 801 28 34 37 40 42
నుండి 45 54 57 76 976 92 98
4012 28 42 44 65 70 74 76 77
79 83 85 87 112 13 27 39 63
234 56 61 72 95 315 24 32 417
29 48 55 67 91 95 509 634 61
787 811 58 82 916 26 28 74
5015 21 23 24 42 52 107 09 10
23 52 60 65 68 70 74 88 93 218
24 46 52 314 36 411 25 64 81 505
06 07 26 35 73 77 626 29 45
817 24 39 44 62 68 69 923 34
43 50 85
6103 07 209 13 14 25 27 28
37 44 48 50 51 52 60 97 318
19 21 39 46 48 95 478 83
95 518 19 20 21 35 49 640 63
67 762 832 87 931 43
7161 224 32 46 49 68 69 80
81 83 84 90 91 96 98 301 02
22 28 35 45 83 458 63 75 77 78
ప్యాసుక్లాసు: 051284 97 99 303
నుండి 09 11 12 18 21 25 29 30
31 37 38 40 41 44 47 48 50 52
54 55 60 61 86 89 92 నుండి 95
98 401 02 08 10 11 15 16 17
19 నుండి 27 29 నుండి 35 38
39 40 46 48 501 04 06
07 10 11 15 16 19 20 27 28 29
38 40 41 51 52 53 56 57 59
90 91 92 96 99 600 01 02 05
09 10 12 14 15 17 20 23 25
26 29 30 31 32 36 37 41 42
43 45 46 47 48 50 51 53 54
55 59 62 66 నుండి 69 72 73 74
75 77 80 81 83 89 90 92 93
96 97 98 700 01 02 05 11 17
18 22 24 25 28 34 41 42 43 47
48 49 52 57 58 62 63 64 71 78
82 83 84 89 90 92 నుండి 97
99 801 నుండి 05 09 11 నుండి 15
17 18 19 28 35 36 39 40 42 43
44 46 49 50 51 63 నుండి 73
85 88 93 98 99 900 03 04 06
08 10 11 13 15 16 19 23 24
25 29 35 36 37 48 49 51 52 53
58 59 60 61 62 63 66 నుండి 70
72 74 75 77 78 82 84 85 89 92
94 96 98
2000 01 03 నుండి 06 08 11 14
15 17 21 27 28 35 36 38 42 నుండి
48 51 53 60 66 68 69 70 80 81
82 86 87 88 89 90 94 95 97 98
102 03 08 11 13 15 16 18 19 25
26 47 51 నుండి 54 60 61 63 67
68 72 నుండి 79 82 85 88 89 91
93 94 96 నుండి 99 201 నుండి 03
05 08 09 13 నుండి 21 23
నుండి 29 31 34 నుండి 38 40
42 43 45 46 49 53 54 55
61 62 63 68 72 75 306 16 17
18 29 36 41 43 44 47 49 50 51
56 61 65 66 70 71 74 75 76 78
79 82 83 84 88 89 90 92

(మిగతా 6 వ పేజీలో)

పదవ తరగతి పరీక్షా ఫలితాలు

(5 వ పేజీ తరువాయి)

95 96 97 99 400 01 02 03 06 07 08 10 11 12 14 15 20 21 24 28 31 35 36 37 38 40 41 44 46 47 48 49 50 54 59 60 61 62 65 67 72 73 84 85 86 87 89 94 95 500 02 04 05 08 11 19 24 25 28 31 నుండి 34 35 43 47 48 49 60 64 66 67 68 85 602 04 06 08 13 16 20 22 25 27 30 31 32 34 35 37 43 46 49 57 58 65 66 70 73 74 80 83 85 92 715 17 18 20 27 32 37 40 43 44 45 47 49 53 54 55 58 59 62 64 నుండి 67 69 నుండి 71 73 నుండి 82 84 85 87 95 805 07 10 14 53 నుండి 58 61 64 65 67 68 73 75 78 81 85 87 89 90 92 95 97 98 99 904 05 09 నుండి 12 18 23 24 26 27 28 30 31 33 34 35 39 43 44 45 50 52 55 55 57 60 64 68 69 70 71 75 77 81 82 83 87 88 92 93 99

3000 నుండి 07 10 11 24 28 30 31 32 37 38 48 నుండి 52 54 57 59 67 72 83 97 102 03 04 05 16 17 18 19 20 22 24 25 30 32 35 37 39 40 41 43 44 45 45 48 నుండి 53 55 58 59 61 62 63 65 66 68 69 70 71 79 80 85 86 88 92 93 94 97 98 99 202 03 08 10 నుండి 14 16 నుండి 22 25 26 27 34 35 41 45 46 48 49 50 52 55 57 58 61 71 72 75 76 79 85 నుండి 89 91 నుండి 94 95 97 99 300 నుండి 04 14 19 20 23 24 25 43 49 నుండి 57 59 65 69 70 71 73 నుండి 79 82 83 85 నుండి 94 97 98 402 నుండి 09 16 18 19 21 25 31 34 35 36 38 40 41 43 44 47 50 51 52 51 నుండి 60 62 63 64 67 68 69 71 73 75 నుండి 80 82 84 85 నుండి 90 92 నుండి 95 97 500 01 03 07 10 11 14 నుండి 21 23 24 26 30 31 33 34 35 38 39 40 48 50 52 55 64 65 67 71 73 75 79 81 నుండి 85 83 90 91 92 93 97 600 01 03 05 07 08 11 12 14 16 18 19 20 22 నుండి 33 35 37 39 40 42 43 45 47 48 51 నుండి 55 57 58 59 60 63 64 65 70 72 74 75 75 77 83 90 91 700 05 07 09 10 11 12 16 17 18 19 21 23 నుండి 28 29 35 37 38 40 43 45 నుండి 56 58 59 61 62 63 65 66 70 73 79 81 84 85 89 92 94 నుండి 800 03 04 05 05 08 10 11 16 17 18 19 20 23 24 25 27 28 30 32 33 35 35 38 41 45 47 43 50 51 53 55 55 59 60 నుండి 70 72 73 74 78 80 81 82 84 85 901 02 05 15 17 24 25 26 28 29 30 34 37 42 47 48 49 51 55 57 58 60 నుండి 63 65 66 67 70 71 73 74 75 77 78 79 80 నుండి 85 87 89 90 94 95 97 99

4000 02 03 03 11 14 15 16 17 19 22 23 25 29 30 33 35 38 39 40 41 43 45 47 48 49 50 51 52 54 55 56 59 60 61 63 64 66 67 68 69 71 73 75 78 80 81 82 84 85 89 91 93 94 95 96 99 100 01 03 04 05 06 11 14 28 32 35 38 43 44 45 54 58 61 64 67 69 70 71 73 75 76 నుండి 82 84 85 86 87 88 89 90 93 95 99 200 03 04 05 09 నుండి 17 19 20 21 22 23 24 నుండి 33 35 35 40 41 42 44 46 48 51 54 57 58 59 60 63 67 68 69 70 71 73 74 76 77 80 82 83 84 85 87 89 90 92 98 99 300 02 నుండి 09 11 12 13 14 16 17 20 22 30 31 32 42 44 47 49 50 51 52 55 55 57 58 59 60 61 62 63 64 65 66 67 69 71 72 73 74 78 79 80 81 82 84 85 87 94 నుండి 93 94 95 99 400 02 03 05 07 08 09 10 12 16 18 19 28 35 36 39 42 46 50 53 57 58 59 60 62 90 97 64 65 66 68 69 70 71 73 80 82 83 85 87 89 90 92 93 94 95 97 98 99 500 01 నుండి 10 11 12 13 15 16 17 19 20 21 22 27 28 37 33 40 నుండి 45 49 50 51 55 60 64 65 63 71 72 73 74 75 77 78 73 81 82 83 85 87

88 92 నుండి 98 600 03 04 05 07 11 19 20 30 32 35 35 37 38 53 64 65 68 70 71 73 74 75 76 77 79 80 81 82 94 93 99 702 04 17 18 21 26 27 28 33 34 35 37 41 44 53 54 55 59 60 61 68 69 73 75 76 77 84 85 813 17 18 20 23 32 34 35 40 50 52 54 55 61 63 నుండి 69 72 73 75 77 78 79 81 83 84 85 86 87 90 94 95 97 99 902 07 08 11 12 14 15 17 20 21 23 24 27 29 30 31 35 37 39 40 41 43 44 46 47 49 50 51 53 54 55 56 57 58 60 62 63 64 65 67 68 69 70 71 72 73 74 75 77 78 79 80 82 84 నుండి 89 91 93 నుండి 95 96 97 99

5000 01 నుండి 10 12 13 14 16 నుండి 20 22 25 26 28 29 30 31 33 35 36 37 39 40 41 43 44 47 48 51 53 54 57 67 73 74 75 78 79 81 83 87 89 93 104 05 08 11 12 13 15 19 20 21 22 24 30 32 33 34 39 41 42 43 45 47 49 50 51 54 57 58 59 61 62 63 65 67 72 75

78 82 నుండి 87 89 90 91 92 94 95 నుండి 200 01 04 05 06 07 08 09 10 11 12 14 15 16 17 19 21 22 23 25 26 28 29 30 నుండి 36 38 39 43 44 45 47 48 49 50 51 53 54 56 57 58 59 60 62 63 64 65 66 67 70 నుండి 75 304 05 07 08 09 10 11 12 15 16 18 19 20 23 24 26 28 29 30 32 33 34 35 37 39 40 41 42 45 46 52 413 14 19 20 నుండి 24 29 30 31 32 33 34 37 39 40 42 43 46 47 48 49 53 57 60 61 63 65 72 79 80 87 నుండి 93 98 99 500 02 03 04 08 09 11 12 15 20 21 22 23 39 40 44 45 46 52 63 65 71 72 76 79 71 80 82 86 89 90 92 99 605 11 12 14 15 16 18 21 27 28 34 35 37 48 49 51 53 56 57 58 59 62 63 64 69 71 72 77 83 84 85 90 97 98 99 701 09 13 14 15 18 34 36 41 49 50 51 55 57 58 59 63 65 65 68 73 79 81 83 88 89 90 92 93 94 95 805 05 11 12 13 14 16 18 23 25 28 38 40 41 42 43 45 45 47 48 50 51 52 54 55 56 57 59 61 65 67 70 72 73 74 75 78 79 81 88 89 90 91 92 98 99 901 04 05 09 16 18 20 21 22 24 నుండి 28 31 32 33 35 37 నుండి 42 44 45 47 48 49 51 నుండి 68 70 71 76 77 78 79 83 91 93 95 99 98

6002 03 04 05 05 09 17 18 19 22 23 24 26 29 31 నుండి 35 37 40 41 44 50 51 53 55 58 97 99 100 01 05 05 03 09 10 87 88 89 90 91 92 94 నుండి 200 03 04 05 15 17 20 21 22 23 24 26 29 31 నుండి 35 39 40 41 43 45 47 49 53 54 56 57 58 59 61 62 63 71 73 76 77 78 80 82 84 85 85 87 88 90 92 93 95 98 99 300 03 04 05 07 09 10 11 12 14 20 22 24 27 28 34 36 37 40 42 53 57 62 63 69 78 79 80 81 87 నుండి 91 97 402 10 15 నుండి 18 23 నుండి 29 37 39 33 35 37 57 58 61 62 64 65 67 68 70 72 76 77 80 81 83 89 92 97 98 503 03 04 05 07 09 నుండి 15 23 25 26 28 29 30 31 34 38 39 40 42 43 44 46 48 65 66 67 72 76 77 83 85 86 88 90 91 95 98 601 02 04 07 09 10 15 16 20 24 28 29 30 31 35 37 38 39 42 43 45 49 51 53 54 55 57 58 61 62 64 65 66 69 70 71 75 78 80 81 82 83 84 85 87 89 95 96 97 98 99 702 03 05 05 01 13 16 18 20 21 22 24 27 30 31 32 40 41 42 53 58 63 65 70 73 77 83 84 87 90 92 93 95 96 97 99 800 01 02 03 05 06 09 12 13 14 17 18 21 23 24 27 30 31 34 42 47 49 52 55 57 58 61 62 63 64 71 73 74 75 77 78 80 82 85 86 87 88 89 902 03 04 05 06 07 09 10 11 15 16 19 20 23 24 27 32 33 38 48 57 58 59 61 62 63 65 66 67 69 73 74 75 76 78 79 80 81 83 84 85 93 95 97

7018 21 28 37 41 44 45 47 48 49 50 51 52 53 54 55 56 57 58 59 60 61 62 63 64 66 67 68 69 70 72 73 74 75 76 77 78 79 80 85 85 87 91 92 93 95 95 98 101 02 04 05 10 12 13 22 28 32 36 37 38 39 42 44 45 48 54 55 56 62 65 66 69 70 71 72 74 75 76 78 79 80 81 83 84 87 89 90 91 92 94 200 01 02 04 06 08 10 11 12 13 15 17 18 19 20 25 27 28 29 30 31 32 34 35 37 41 43 44 45 47 48 50 59 60 61 62 63 67 70 71 72 73 74 75 77 79 82 83 84 85 88 89 90 92 93 95 97 98 99 300 01 03 04 05 07 10 14 16 17 18 19 20 21 25 27 29 33 34 37 38 39 40 41 42 44 45 47 48 52 55 56 57 58 59 60 61 62 63 నుండి 70 71 72 74 75 76 81 82 90 97 98 99 402 03 04 05 07 09 10 11 12 13 22 23 25 29 31 32 33 35 36 37 38 40 నుండి 51 53 54 57 61 66 67 68 69 74 76 79 నుండి 84 523

కర్నూలు జిల్లా

(నర్సన్ కేం: 057585 605 05 11 15 22 29 32 58 59 707 25 83 85 87 817 23 25 నుండి 35 33 38 42 45 47 78 90 904 12 14 18 28 30 31 41 45 48 72 77 81 84 87 90

8005 17 24 28 33 49 61 65 67 101 70 76 83 85 92 93 230 35 37 316 32 33 44 48 49 51 59 65 72 75 76 77 78 80 89 91 92 94 416 25 55 528 33 40 43 41 45 47 49 50 53 54 55 65 67 68 73 74 75 81 618 19 22 23 25 27 30 35 37 40 73 15 16 17 20 21 27 33 37 47 54 57 61 62 63 64 65 69 70 73 75 76 77 79 91 94 919 33 37 38 59 80

9007 10 47 170 89 92 275 84 90 93 నుండి 96 302 16 17 18 21 24 27 28 29 30 32 34 35 41 44 45 85 88 92 823 27 29 51 55 80 85 88 90 904 19 82 84 86 90

60045 68 76 97 101 05 07 20 35 68 81 97 215 16 17 19 20 45 46 48 50 57 58 61 64 65 71 72 75 77 78 81 84 87 89 92 601 04 05 11 12 15 16 20 21 23 24 26 27 నుండి 82 85 86 87 92 92 94

85 89 90 99 600 02 03 04 05 07 08 09 10 11 14 15 19 25 34 35 36 38 39 40 51 52 53 54 55 56 57 60 61 63 64 67 70 72 73 75 76 78 79 80 నుండి 84 88 89 90 91 95 96 701 03 04 09 10 14 21 25 29 30 33 34 37 39 43 నుండి 53 55 57 58 59 60 63 81 92 93 96 97 98 99 800 01 02 03 05 05 07 నుండి 21 23 53 79 80 81 83 84 90 92 98 910 15 17 32 34 71 73

1028 45 82 88 114 17 23 48 50 79 243 47 71 338 45 58 60 78 88 97 98 415 19 38 62 65 74 75 77 78 79 81 83 84 85 87 89 92 502 08 16 17 18 19 23 21 29 48 49 50 51 55 57 65 67 70 72 74 75 604 09 10 11 60 62 64 724 25 28 35 68 81 91 820 33 48 53 69 98 904 23 24 40 64 68 74 76 88 94

2000 12 19 23 29 35 40 41 118 60 72 203 33 48 51 56 370 75 452 54 55 57 61 64

వ్యాయ: 057527 30 33 34 39 41 42 47 53 71 నుండి 84 87 83 89 91 నుండి 93 95 600 01 నుండి 04 07 నుండి 09 12 13 14 15 17 13 20 21 23 24 25 28 31 33 34 35 నుండి 39 42 నుండి 55 57 60 61 66 65 91 93 95 703 04 నుండి 09 నుండి 17 20 నుండి 24 25 నుండి 30 42 43 45 నుండి 43 50 52 53 55 55 58 నుండి 61 63 నుండి 65 68 నుండి 70 72 నుండి 75 77 నుండి 82 84 85 88 89 90 92 నుండి 47 93 800 01 04 05 నుండి 09 13 14 నుండి 16 18 నుండి 22 25 26 28 44 49 నుండి 60 62 63 64 67 70 71 72 74 75 76 77 80 81 85 87 83 89 91 92 93 95 నుండి 99 903 05 నుండి 11 13 15 16 19 21 22 24 25 27 32 33 34 37 38 40 42 43 44 45 51 52 54 56 57 63 64 67 70 71 73 74 75 76 77 80 81 83 85 87 88 89 91 93 94 95 96 99 రి నుండి 39

8000 01 02 05 నుండి 09 12 13 నుండి 16 18 నుండి 23 25 27 29 32 34 35 36 నుండి 48 50 51 52 54 55 56 59 60 62 63 65 68 70 72 74 75 77 78 79 80 81 83 85 86 87 88 89 90 91 92 93 95 96 97 98 99

9001 03 04 05 08 09 11 13

29 31 33 36 నుండి 41 43 44 45 49 51 52 53 54 60 61 62 70 నుండి 74 77 79 80 81 83 88 90 92 95 నుండి 99 700 01 02 04 06 10 11 13 20 21 22 26 28 31 32 34 36 37 39 40 42 43 47 48 49 50 51 52 53 54 55 56 57 58 59 61 నుండి 74 76 77 78 80 81 82 84 85 87 89 03 04 05 07 09 10 నుండి 20 22 24 25 26 28 30 నుండి 33 35 38 39 40 48 49 50 52 నుండి 56 58 63 నుండి 64 65 67 69 70 71 72 74 78 80 83 84 85 87 89 90 92 93 94 95 99 903 04 05 నుండి 10 12 నుండి 18 20 21 23 24 26 27 30 32 33 37 38 41 42 43 45 47 51 55 60 61 62 78 79 80 83 85 88 89 92 నుండి 96

6000 03 05 07 08 10 11 13 నుండి 18 20 నుండి 24 25 26 27 29 నుండి 33 35 38 39 41 43 44 49 నుండి 52 54 నుండి 58 60 62 నుండి 65 69 71 73 75 77 నుండి 83 90 నుండి 93 98 99 100 02 03 04 05 03 నుండి 12 14 15 19 21 నుండి 41 43 44 45 48 నుండి 55 57 58 59 60 62 64 65 66 67 69 70 82 83 91 93 94 95 95 98 93 200 01 నుండి 14 18 22 23 25 28 29 33 35 38 నుండి 43 45 నుండి 55 57 60 62 64 65 70 75 77 78 79 80 81 84 85 87 89 90 92 93 95 96 97 302 03 05 నుండి 12 15 నుండి 35 38 39 41 42 44 45 47 53 56 57 58 61 62 63 64 67 68 69 72 నుండి 77 83 84 85 87 88 89 90 91 95 97 98 99 403 04 నుండి 23 24 25 27 నుండి 35 37 38 40 43 45 48 50 52 నుండి 55 57 59 నుండి 61 63 నుండి 65 69 70 71 72 74 75 77 78 79 80 83 84 85 87 88 89 90 91 93 94 95 97 98 99 500 02 05 09 10 నుండి 17 20 నుండి 24 26 27 29 31 32 33 34 35 37 38 39 40 43 44 45 47 48 52 53 54 55 56 57 59 60 నుండి 64 66 67 68 70 74 75 76 78 79 80 82 85 87 88 89 90 91 95 97 98 99 600 02 05 09 10 11 12 17 18 19 20 21 22 25 26 27 28 29 30 33 35 36 37 39 40 42 44 45 47 48 49 50 52 53 54 56 57 58 59 60 61 62 63 64 66 67 68 69 70 72 74 75 76 77 78 79 80 82 83 84 86 87 88 89 90 91 93 94 95 96 97 98 99

1001 03 04 05 13 15 నుండి 19 21 22 23 24 25 27 29 30 31 36 38 40 41 44 45 46 47 51 52 53 55 57 58 60 61 62 63 68 69 70 71 73 74 77 78 79 80 82 83 84 85 87 89 90 93 95 98 99 100 01 02 04 05 07 08 09 10 12 13 14 15 16 18 నుండి 22 25 26 27 30 32 33 34 35 36 37 38 39 41 42 43 45 47 51 52 53 55 57 59 60 61 62 63 65 66 67 70 72 73 74 75 76 77 78 79 80 81 82 83 85 86 87 88 89 91 92 93 94 95 96 97 99 200 01 02 03 04 05 06 08 09 11 12 13 14 16 17 19 20 21 22 24 25 27 28 29 30 31 32 33 34 35 36 37 39 40 41 42 43 44 45 46 48 49 50 51 52 53 54 55 56 57 58 59 60 61 62 63 64 66 67 68 69 70 71 72 73 74 75 76 77 78 80 81 82 83 84 85 86 87 88 89 90 91 92 93 94 95 96 97 98 99

2000 01 03 05 నుండి 08 11 13 నుండి 19 21 23 25 27 28 31 33 35 36 37 38 39 40 41 43 44 45 46 49 50 51 52 53 54 56 57 58 59 60 61 62 63 64 65 66 67 68 69 70 71 72 73 74 75 76 77 78 79 80 81 82 83 84 85 86 87 88 89 90 91 92 93 94 95 96 97 98 99

95 97 98 201 05 07 09 10 16 17 18 20 23 25 28 31 32 34 35 36 39 40 42 నుండి 46 48 49 51 52 54 55 57 నుండి 62 64 65 68 73 81 82 83 86 88 89 90 95 97 98 99 306 10 11 16 17 18 19 23 నుండి 29 31 నుండి 35 37 నుండి 49 53 54 57 58 60 61 62 63 నుండి 69 71 72 73 76 77 78 79 81 82 85 99 400 నుండి 10 నుండి 19 22 23 26 28 29 30 31 33 నుండి 47 49 50 51 53 55 58 59 60 62 63 65 నుండి 79 501 04 05 12 13 14 18 19 20 24 నుండి 31 33 34 35 37 40 42 45 46 49 51 నుండి 60

అనంతపురం జిల్లా

(నర్సన్ కేం: 052590 625 84 723 27 28 80 88 805 11 46 98 920 21 27 28 26 34 34 35 35 38 41 42 43 45 45 47 51 53 63 73 83 84 3012 29 31 39 49 55 59 64 69 74 76 93 98 99 103 05 07 22 45 76 229 44 47 62 376 405 08 10 29 45 85 99 511 83 95 618 25 35 38 39 44 55 739 49 61 854 914 24 60

4044 73 83 103 40 200 01 67 68 83 341 42 63 97 467 83 514 43 61 67 70 71 72 73 84 87 613 20 49 71 72 74 75 80 82 85 నుండి 90 94 98 703 10 24 25 35 43 49 53 57 80 84 85 89 90 95 805 45 58 91 905 25

5025 32 34 41 43 44 50 64 72 91 97 100 01 93 93 224 52 353 74 94 428 79 85 533 44 605 22 23 24 67 91 97 814 39 58 71 945 47 93

6201 107 13 15 23 7002 05 1030 64 74 95 253

వ్యాయ: 052553 64 63 70 71 72 73 79 80 81 82 84 87 88 89 90 91 92 93 601 05 05 07 13 16 17 18 19 25 28 29 33 35 40 48 49 50 51 52 54 55 56 57 62 63 64 65 66 68 69 70 71 72 74 75 76 78 79 80 81 82 83 85 86 87 88 89 90 91 92 93 94 95 97 99 700 01 02 03 04 17 19 22 24 28 29 33 35 37 39 41 44 49 59 74 78 79 81 82 83 85 87 89 90 93 95 99 800 01 02 03 92 93 95 95 98 99 800 01 02 03 04 05 07 08 09 10 12 14 16 24 25 35 41 44 45 47 48 49 50 51 53 55 56 57 59 60 62 63 65 70 73 77 79 80 81 82 83 85 87 88 89 90 91 92 93 94 95 97 98 99 900 01 02 04 05 07 09 11 12 14 16 17 20 21 23 24 25 26 28 31 32 35 36 37 38 39 43 46 47 49 50 51 53 55 56 57 59 60 61 62 63 64 65 66 67 69 70 71 72 73 74 75 76 77 78 79 80 81 82 83 85 87 88 89 92 94 97

3001 03 04 05 10 11 13 14 15 18 19 23 నుండి 28 32 33 34 37 41 45 50 53 55 59 60 62 63 66 67 70 72 73 75 77 79 80 83 85 87 88 89 92 93 95 100 01 02 04 11 14 15 16 18 19 21 23 24 25 27 30 32 33 34 35 37 38 40 41 42 47 48 50 51 52 54 56 61 63 64 67 68 70 71 72 73 74 76 77 78 79 80 81 82 83 85 86 87 90 91 93 94 95 96 97 99 200 01 03 04 05 06 07 09 10 11 12 13 14 15 16 17 18 19 20 21 22 23 24 25 26 27 28 29 30 31 32 33 34 35 37 38 39 40 41 42 43 44 45 47 49 50 51 52 53 54 55 56 57 58 59 60 61 62 63 64 65 66 67 68 69 70 71 72 73 74 75 76 77 78 79 80 81 82 83 84 85 86 87 88 89 90 91 92 93 94 95 96 97 98 99

4000 03 నుండి 09 10 11 12 13 14 15 16 17 19 20 21 22 23 24 25 26 27 28 29 30 31 32 33 34 35 36 37 38 39 40 41 42 43 44 45 46 47 48 49 50 51 52 53 54 55 56 57 58 59 60 61 62 63 64 65 66 67 68 69 70 71 72 73 74 75 76 77 78 79 80 81 82 83 84 85 86 87 88 89 90 91 92 93 94 95 96 97 98 99

70 71 72 75 79 81 82 84 నుండి 87 89 నుండి 92 304 05 07 08 10 12 నుండి 15 17 19 23 నుండి 31 35 నుండి 40 43 నుండి 47 49 50 53 55 57 59 60 62 65 67 69 72 73 74 78 80 87 89 93 94 95 98 402 03 07 08 11 12 13 14 17 28 29 33 36 39 40 46 47 48 49 64 67 నుండి 70 72 నుండి 75 81 84 నుండి 89 91 93 95 97 98 99 504 06 11 15 17 18 19 21 22 25 నుండి 30 34 35 38 41 42 44 51 52 53 54 55 56 58 నుండి 60 63 65 66 68 69 74 75 నుండి 83 85 89 91 95 నుండి 99 600 01 02 03 04 05 07 08 09 10 11 12 14 17 18 19 22 23 27 29 30 37 38 39 41 42 43 44 46 47 48 50 52 53 54 55 56 57 58 59 60 62 63 64 65 66 67 69 70 73 76 77 78 79 80 81 82 83 84 85 87 88 89 91 92 93 95 96 97 98 99 700 01 02 03 05 06 07 08 09 11 12 13 15 16 17 18 19 20 21 22 23 24 25 28 30 31 33 34 35 36 38 40 41 42 43 44 45 47 48 49 50 51 52 53 54 55 56 57 58 59 60 61 62 63 64 65 67 69 70 71 73 74 75 76 77 78 79 80 81 82 83 85 86 87 88 89 90 91 92 93 94 95 96 97 99

5000 03 04 నుండి 11 13 14 15 16 20 నుండి 30 32 33 36 38 నుండి 45 46 48 49 51 52 54 55 56 57 59 60 61 62 63 64 65 66 67 68 69 70 71 72 73 74 75 76 77 78 79 80 81 82 83 84 85 86 87 88 89 90 91 92 93 94 95 96 97 99

6000 02 05 నుండి 10 12 15 16 17 20 22 25 27 30 31 32 33 34 37 38 40 41 42 43 44 45 46 47 48 49 50 51 52 53 54 55 56 57 58 59 60 61 62 63 64 65 66 67 68 69 70 71 72 73 74 75 76 77 78 79 80 81 82 83 84 85 86 87 88 89 90 91 92 93 94 95 96 97 98 99

7000 01 05 08 10 16 17 22 23 24 26 27 34 38 40 42 43 44 47 49 52 55 94 95 97 102 03 04 05 17 21 24 25 27 28 30 33 35 42 43 48 55 56 57 58 59 61 62 66 68 70 71 75 77 80 83 84 86 88 89 90 91 93 205 04 14 15 16 17 18 20 25 26 30 31 32 33 34 35 36 38 39 44 47 52 54 55 57 62 65 66 67 69 72 74 75 76 77 80 81 84 85 87 88 89 90 91 92 93 95

కడప జిల్లా

(నర్సన్ కేం: 057328 95 413 49 50 59 81 93 508 658 60 76 738 76 81 852 59 60 68 70

8157 231 324 27 32 38 52 55 58 417 49 50 84 541 45 52 60 76 82 88 91 93 604 12 13 14 18 85 93 710 13 46 51 66 63 65 66 67 69 70 71 72 73 81 85 86 87 91 99 819 35 43 70 920 34 41 45

9073 88 92 97 157 59 73 80 82 87 88 92 93 94 95 95 200 02 04 07 17 321 29 76 81 95 450 53 74 92 523 15 600 833 45 55 56 93 920 53 55 58 59

70022 187 251 56 61 62 322 55 402 44 67 76 520 45 47 51 59 60 99 670 76 764 834 69 944 49 79 91 1037 85 89 91 94 95 96 105 239 75 92 99 301 62 66 69 70 72 74 82 83

వ్యాయ: 057299 300 01 02 14 21 23 27 28 31 36 40 41 48 50 51 57 60 61 64 67 80

81 83 85 90 99 400 05 06 08 09 12 17 18 21 25 32 34 35 38 41 42 51 52 55 56 58 62 67 68 72 73 75 76 80 84 85 86 87 90 91 504 07 నుండి 11 13 14 15 17 18 21 27 29 31 48 49 52 58 61 73 74 77 78 80 82 92 93 95 96 604 11 18 20 22 23 25 28 30 32 33 35 నుండి 43 45 48 49 50 51 52 53 54 55 56 57 59 61 62 63 64 నుండి 70 72 73 75 78 నుండి 84 87 90 91 92 93 94 98 99 700 03 నుండి 06 07 09 12 13 14 15 17 18 19 20 26 27 28 29 32 35 39 40 41 42 44 51 59 61 62 63 69 70 71 72 75 76 77 82 83 85 89 91 92 97 98 801 02 03 04 17 18 23 32 35 37 43 44 47 49 51 53 55 57 61 62 63 64 65 66 67 70 73 74 75 78 79 80 81 82 83 86 87 88 89 90 91 92 93

8000 01 03 04 05 14 20 21 22 24 62 65 67 75 79 81 92 94 95 100 10 11 13 18 22 23 24 26 28 29 30 31 35 36 41 50 53 54 62 నుండి 69 71 73 75 76 77 78 81 నుండి 85 87 88 89 90 91 92 93 95 204 05 08 11 13 21 22 25 28 29 30 32 34 35 36 37 39 41 42 44 47 48 49 52 57 58 61 62 70 71 86 87 90 91 95 300 03 11 26 30 31 33 34 35 36 37 38 48 51 54 56 57 60 61 62 65 66 68 70 72 73 74 75 76 78 80 81 82 83 84 85 86 87 88 89 90 91 92 93 95 97 99

9000 01 03 04 05 07 11 14 నుండి 23 25 27 28 29 31 32 33 37 39 40 44 45 46 47 56 61 65 67 71 74 78 79 80 82 83 84 90 93 95 95 102 03 10 11 12 13 17 19 21 24 30 39 40 41 42 43 61 63 64 65 68 69 70 74 75 78 82 83 85 88 90 91 92 94 95 97 98 99 200 01 03 04 05 06 08 09 12 13 14 16 17 18 19 20 21 22 25 27 28 29 30 31 32 33 34 37 38 40 42 43 44 45 47 48 49 50 51 52 53 54 55 56 57 58 59 60 61 62 63 64 65 67 68 69 70 71 72 74 75 77 79 80 81 83 84 85 86 87 88 89 90 91 92 93 95 96 97 98 99 300 01 02 03 05 06 07 08 09 10 11 12 13 14 16 17 18 19 20 21 22 23 25 26 27 28 29 30 31 32 33 34 35 36 37 38 39 40 41 42 43 44 45 46 47 48 49 50 51 52 53 54 55 56 57 58 59 60 61 62 63 64 65 66 67 68 69 70 71 72 73 74 75 76 77 78 79 80 81 82 83 84 85 86 87 88 89 90 91 92 93 94 95 96 97 98 99

70021 92 97 100 03 04 05 13 44 47 48 49 50 51 52 53 54 56 62 63 64 65 66 67 68 70 72 74 77 79 99 701 02 03 04 05 09 10 12

57 60 62 63 64 65 68 69 70 73 74 78 79 88 89 93 95 97 98 99 600 01 02 04 05 08 09 13 16 21 27 31 38 42 46 49 53 55 59 60 62 63 64 65 66 67 69 70 71 73 74 75 77 78 80 81 82 750 58 59 63 69 70 71 72 75 79 81 82 87 88 90 91 95 97 802 04 10 14 19 నుండి 22 24 25 30 32 33 36 37 39 41 నుండి 54 57 58 62 63 64 66 67 68 71 నుండి 82 86 87 83 89 93 97 99 900 03 నుండి 11 13 నుండి 20 22 23 24 25 27 29 32 34 35 36 39 40 41 45 46 48 50 నుండి 54 57 నుండి 65 69 నుండి 77 81 83 89 92 నుండి 96 99

1000 01 02 03 04 06 నుండి 14 17 నుండి 27 30 నుండి 34 36 38 40 నుండి 51 55 57 నుండి 61 63 65 66 నుండి 74 76 77 79 నుండి 85 87 88 నుండి 92 93 97 98 99 101 నుండి 09 11 24 27 40 42 43 49 51 52 57 61 62 65 68 83 84 90 92 93 94 95 95 98 99 200 01 02 04 05 08 10 24 26 27 29 31 32 33 34 38 41 43 44 45 48 49 50 54 55 56 57 59 60 61 62 64 66 67 68 69 71 76 78 79 80 81 82 84 నుండి 91 93 నుండి 98 300 02 03 04 05 07 08 10 నుండి 13 15 16 18 20 21 22 24 27 29 30 32 34 నుండి 38 40 నుండి 45 35 37 39 41 42 44 46 47 49 47 48 53 55 నుండి 61 64 67 68 71 73 77 78 79 80 81 84 85 86 87

చిత్తూరు జిల్లా

(నర్సన్ కేం: 071439 45 59 60 63 64 81 512 16 39 48 49 61 91 93 98 633 715 76 87 89 92 805 11 12 20 21 50 72 79 81 900 14 33 54 93 98

2005 11 12 19 21 22 30 42 52 60 118 50 56 70 73 208 35 68 73 358 72 95 97 421 22 23 50 52 56 69 79 85 87 98 530 34 53 55 58 603 33 43 68 79 86 727 33 41 82 805 18 33 51 55 58 59 60 75 945 57

3039 50 55 58 70 80 82 85 91 98 101 03 59 60 73 82 218 36 42 48 53 61 68 81 85 93 302 06 08 38 39 41 46 54 58 64 65 75 78 85 424 34 37 39 43 48 51 53 59 60 61 63 71 78 79 80 88 550 51 56 72 77 90 91 600 01 06 07 11 14 20 22 23 27 30 64 79 85 752 55 58 68 73 92 95 99 800 10 18 21 26 27 33 35 36 46 47 48 49 50 55 56 57 68 78 79 80 81 82 88 95 98 901 03 04 06 15 19 37 42 50

4023 74 88 95 110 16 17 44 50 93 95 201 02 04 05 07 13 14 15 16 17 45 50 72 88 300 01 12 13 15 నుండి 19 20 21 54 57 63 76 94 442 52 74 86 90 91 516 42 44 48 53 79 603 25 26 31 33 34 35 40 47 58 61 76 81 82 83 811 29 31 34 41 42 61 81 900 10 19 22 27 50 68 78 83 88 91

5042 44 52 67 80 86 96 99 101 03 06 17 24 35 213 32 56 71 305 13 40 51 53 55 56 76 79 81 83 406 09 93 94 96 503 06 07 09 33 52 55 63 66 67 68 71 613 54 68 91 92 95 744 45 46 815 74 77 83 88 943 49 68 90

6009 50 67 72 105 14 30 66 68 78 83 87 95 226 28 36 44 48 59 305 15 16 18 20 32 68 69 72 79 82 84 94 95 433 548 766 80 864 66 71 99 912 14 15 16 29 37 54 92 98

7009 11 35 38 44 112 57 65 67 68 77 78 86 93 208 12 81 327 55 74 416 19

వ్యాయ: 071390 92 నుండి 99 401 02 03 05 నుండి 10 17 18 20 21 23 19 22 23 24 25 27 28 29 30 33 38 41 42 44 46 నుండి 50 51 53 నుండి 58 61 62 65 నుండి 71 73 74 75 77 78 79 80 82 83 84 87 88 90 91 501 02 03 05 06 09 11 15 19 నుండి 25 28 38 40 41 42 45 50 51 52 56 57 58 59 61 63 66 73 74 75 77 78 81 82 92 94 95 96 97 601 03 04 06 11 13 14 19 22 26 27 37 38 47 51 నుండి 55 57 58 60 62 65 67 72 73 74 77 78 79 80 83 84 87 నుండి 89 91 92 94 95 96 98 800 01 02 04 05 06 09 10 13 14 17 19 22 24 25 26 27 28 29 30 40 42 43 47 51 53 54 55 57 59 61 62 65 66 67 68 69 70 73 74 77 80 82 86 91 92 96 97 98 99 901 02 03 04 06 07 10 11 12 13 16 22 23 24 25 27 28 34 35 39 40 42 44 45 46 50 51 52 53 55 56 57 59 63 66 69 70 71 75 77 80 81 82 83 86 89 90 91 92 94 95 96 97 99

2000 01 03 04 05 07 08 09 10 13 నుండి 18 20 23 26 నుండి 29

(మిగతా 7 వ పేజీలో)

పదవ తరగతి పరీక్షా ఫలితాలు

(8 వ పేజీ తరువాయి)

62 71 84 85 89 91 95 96 97 405 06 09 10 11 13 17 20 21 24 27 30 31 33 41 42 43 45 51 59 60 67 71 నుంచి 78 78 80 81 85 86 90 94 96 98 300 02 07 12 14 15 18 21 22 23 24 26 31 32 34 35 41 42 44 49 50 నుంచి 58 60 61 63 నుంచి 72 76 77 79 81 82 84 85 88 89 90 91 92 94 95 98 97 98 99 600 01 02 03 15 21 22 23 24 26 27 28 29 30 నుంచి 43 50 52 54 55 56 57 59 60 61 63 64 65 66 67 68 69 71 72 73 75 76 77 78 81 85 86 88 90 93 94 95 99 700 01 02 03 06 07 08 11 12 13 14 18 19 20 21 22 24 28 29 31 32 35 37 38 40 44 45 47 48 49 50 51 54 55 56 57 58 59

తూర్పు గోదావరి

వృత్తి క్లాసు: 124007 17 42 146 73 74 255 56 57 60 511 17 19 60 82 647 51 59 72 75 76 837

ప్రైవేట్ క్లాసు: 123763 65 68 67 69 70 నుంచి 75 77 80 87 88 93 04 05 07 08 805 09 10 11 12 14 15 17 18 23 24 26 32 34 36 38 39 40 42 45 48 49 51 52 54 57 58 60 నుంచి 80 81 నుంచి 88 90 91 92 96 99 900 04 05 06 08 11 నుంచి 14 17 18 22 23 24 26 27 28 30 31 33 నుంచి 38 39 నుంచి 41 43 44 45 47 48 49 50 51 53 56 58 61 63 64 65 66 72 నుంచి 78 4003 04 09 10 14 16 18 27 28 30 33 నుంచి 39 41 43 45 47 48 49 51 52 57 58 60 62 67 71 నుంచి 74 76 77 78 79 80 82 83 85 86 87 93 98 101 03 04 06 07 09 13 14 16 నుంచి 26 28 29 30 32 36 37 40 42 54 57 59 63 76 నుంచి 80 83 84 85 89 నుంచి 95 97 209 13 17 23 30 33 నుంచి 37 39 నుంచి 46 48 50 నుంచి 54 58 59 నుంచి 62 79 81 87 91 నుంచి 95 97 98 300 03 నుంచి 10 12 నుంచి 18 20 21 27 29 నుంచి 39 41 42 47 నుంచి 59 61 62 64 65 68 69 70 74 78 నుంచి 83 85 నుంచి 97 401 02 08 06 08 నుంచి 15 18 20 21 23 24 27 29 30 32 నుంచి 40 43 44 45 47 నుంచి 51 54 55 56 61 63 నుంచి 69 71 నుంచి 80 82 నుంచి 90 93 96 98 500 01 08 నుంచి 07 12 18 19 23 నుంచి 21 28 నుంచి 32 34 35 37 నుంచి 48 50 51 52 55 56 58 59 61 62 67 69 నుంచి 73 76 78 79 83 84 85 89 90 నుంచి 99 601 02 03 04 06 నుంచి 21 23 నుంచి 30 32 నుంచి 36 38 నుంచి 48 50 52 53 54 57 58 60 61 62 66 67 69 70 71 74 77 79 80 81 90 నుంచి 94 97 98 99 700 07 09 12 13 18 26 28 29 30 44 45 46 47 49 50 54 74 నుంచి 79 81 82 83 86 87 89 94 97 98 801 02 03 04 08 12 18 21 నుంచి 20 21 22 24 25 26 27 29 30 32 నుంచి 36 38 39 40 42 44

పశ్చిమ గోదావరి జిల్లా

వృత్తి క్లాసు: 124852 62 73 77 78 953 63 66 69 85 5040 69 78 82 143 04 99 10 16 28 33 38 40 43 45 46 47 56 60 375

ప్రైవేట్ క్లాసు: 124847 48 50 51 53 54 55 58 60 66 67 68 72 74 75 79 80 81 82 84 85 87 89 నుంచి 96 98 99 800 01 02 03 04 05 07 09 10 11 12 14 15 16 18 20 21 23 25 28 31 32 33 35 37 38 39 43 44 45 47 49 50 52 55 56 58 60 62 64 65 68 71 72 73 74 76 నుంచి 84 86 87 88 నుంచి 5007 09 నుంచి 18 20 21 22 23 24 27 28 30 31 32 34 37 38 39 42 44 48 50 51 52 53 54 55 61 62 63 67 71 72 74 76 78 81 82 83 92 94 95 96 97 98 100 01 02 07 08 09 11 13 15 నుంచి 27 29 30 31 32 34 35 37 41 42 44 48 53 నుంచి 55 58 59 61 63 64 65 67 68 70 72 74 80 84 91 94 97 98 99 201 03 05 06 07 08 10 11 12 14 నుంచి 27 29 నుంచి 35 37 38 39 40 41 42 43 44 45 46 47 48 49 50 51 52 54 నుంచి 60 67 69 73 76 77 79 80 83 85 88 89 93 94 97 98 99 304 నుంచి 07 09 10 12 14 నుంచి 22 28 27 28 30 34 58 63 నుంచి 66 70 74 76 77 78 81 85

కృష్ణాజిల్లా

వృత్తి క్లాసు: 125474 6291 362

ప్రైవేట్ క్లాసు: 125695 401 05 నుంచి 07 09 10 11 నుంచి 21 23 25 26 27 31 34 35 37 39 40 41 44 46 47 50 51 57 63 66 67 69 70 75 77 78 79 80 81 83 84 85 87 88 91 92 93 98 500 05 06 07 10 15 20 21 22 23 28 29 30 40 44 53 54 62 67 71 74 76 77 78 79 82 83 86 87 88 92 96 97 99 600 02 03 04 09 10 11 12 13 16 17 18 21 26 28 29 36 37 39 40 43 44 45 46 47 53 54 55 60 62 63 67 71 81 83 84 87 91 93 700 01 03 04 05 06 07 12 15 16 17 19 20 24 34 37 41 47 48 50 51 64 65 68 69 70 72 73 74 75 76 77 78 80 84 86 88 89 94 96 97 98 99 800 01 02 06 07 09 10 13 17 20 21 71 74 76 78 80 83 43 46 62 67 69 71 73 74 76 78 80 83

84 85 86 93 95 96 98 98 99 910 11 03 04 06 07 08 10 11 12 13 15 18 19 20 22 24 27 28 29 30 31 32 34 35 36 38 41 45 48 49 50 51 54 55 58 59 61 62 65 66 72 77 83 85 86 89 90 98 99 6000 07 11 13 14 16 22 24 28 31 33 34 35 36 39 42 43 44 46 48 49 51 53 54 56 58 59 63 69 71 74 75 78 80 82 83 85 87 89 90 92 93 95 97 99 101 03 04 07 08 09 12 14 నుంచి 18 20 21 22 24 26 29 32 34 35 43 45 47 49 50 52 నుంచి 56 58 60 61 63 64 66 67 68 70 72 73 74 76 78 80 81 82 84 87 92 93 96 98 99 201 02 03 07 09 10 13 15 16 17 19 21 22 24 26 27 29 30 31 33 40 41 42 43 43 47 48 49 51 నుంచి 56 61 63 65 66 67 70 71 74 75 76 81 82 84 85 87 90 93 300 02 03 04 05 08 10 11 12 16 19 20 23 30 34 37 38 40 41 43 44 45 46 48 47 50 51 నుంచి 61 63 67 93 95 నుంచి 98 401 02 04 08 09 10 11 12 14 17 22 23 25 50 52 53 54 55 56 59 60 62 నుంచి 67 05 500 03 నుంచి 08 11

గుంటూరు జిల్లా

వృత్తి క్లాసు: 126517 20 622 97 98 701 02 06 21 892 7015 53 81 82 87

ప్రైవేట్ క్లాసు: 126516 19 21 నుంచి 25 27 29 30 నుంచి 35 37 41 నుంచి 45 48 49 51 53 63 66 72 నుంచి 78 81 83 84 87 88 90 నుంచి 94 98 99 601 02 05 06 07 08 11 నుంచి 21 25 28 36 37 41 44 45 46 47 55 60 61 63 నుంచి 76 78 79 82 84 నుంచి 88 91 92 95 96 99 700 04 05 12 13 నుంచి 20 23 24 26 28 నుంచి 31 37 48 51 53 నుంచి 56 60 61 63 68 73 74 75 78 84 85 88 97 98 800 02 04 06 13 21 23 27 28 31 నుంచి 37 42 నుంచి 47 49 50 51 55 59 60 67 69 72 74 75 82 84 85 87 88 89 91 93 94 95 98 900 05 నుంచి 12 15 16 19 21 23 30 32 నుంచి 38 43 44 45 47 48 49 51 52 55 66 67 68 71 72 74 75 77 78 83 84 85 87 89 90 92 93 95 96 7000 నుంచి 05 08 నుంచి 11 13 14 19 20 నుంచి 23 27 29 30 నుంచి 37 40 నుంచి 43 48 50 51 52 54 నుంచి 58 59 60 61 నుంచి 64 66 67 101 02 04 నుంచి 06 08 నుంచి 15 17 నుంచి 20 22 23 63 71 75 77 నుంచి 82 85 231 40 నుంచి 48 57 59 69 నుంచి 72 76

ఒంగోలు జిల్లా

వృత్తి క్లాసు: 127404

ప్రైవేట్ క్లాసు: 127366 66 68 70 71 73 74 76 84 90 93 97 99 400 03 05 07

నెల్లూరు జిల్లా

వృత్తి క్లాసు: 127530 642 738

ప్రైవేట్ క్లాసు: 127525 27 28 29 33 35 38 41 42 43 44 60 64 72 80 90 601 నుంచి 13 17 నుంచి 21 32 35 36 38 39 40 41 43 నుంచి 49 52 53 54 57 59 63 65 71 72 75 77 84 88 84 91 95 701 07 08 09 13 14 నుంచి 21 23 26 28 29 30 32 34 నుంచి 44 45 46 49 51 52 53 57 62 63 64 69 79 80 83 85 87 నుంచి 91 93 94 98 నుంచి 802 05 06 08 నుంచి 11 17 నుంచి 23 27 30 31 32 35 36 37 38 40 44 నుంచి 50 56 60 61 63 64 70 71

కర్నూలు జిల్లా

వృత్తి క్లాసు: 127876 943 8069 170

ప్రైవేట్ క్లాసు: 127881 84 86 87 88 92 93 94 97 925 28 27 31 నుంచి 42 44 45 47 నుంచి 55 57 58 60 61 65 70 71 72 73 75 76 78 80 81 82 84 85 88 89 90 92 నుంచి 97 99 8002 నుంచి 06 08 09 13 14 18 19 21 22 24 44 46 47 51 52 57 58 59 60 63 67 68 72 85 86 88 90 93 94 95 98 101 04 06 07 09 10 12 13 15 16 17 18 20 నుంచి 27 30 32 34 35 37 39 43 45 47 48 49 50 51 53 నుంచి 56 61 62 63 64 68 72 నుంచి 77 80 నుంచి 83 88 89 90

అనంతపూర్ జిల్లా

వృత్తి క్లాసు: 128371 545

ప్రైవేట్ క్లాసు: 128193 94 96 97 99 205 07 09 11 15 21 43 44 45 48 52 54 55 57 60 61 66 68 69 71 75 76 77 78 85 87 88 89 నుంచి 98 97 303 06 07 08 నుంచి 19 22 23 25 26 27 28 29 30 31 32 53 54 56 57 58 60 61 63 64 67 68 69 74 75 77 81 82 84 85 86 87 88 89 90 నుంచి 99 401 నుంచి 05 07 09 నుంచి 16 18 20 21 22 25 28 29 30 31 33 35 36 37 38 42 43 44 47 50 51 53 54 55 56 57 60 61 63 64 69 71 72 73 74 79 82 83 84 92 95 97 502 06 08 నుంచి 10 17 18 20 23 24 26 27 28 29 30 31 33 35 36 37 42 64 67 69 71 72 73 81 84 85 86 90 92 93 94 602 04 05 06 08 09 10 14 15 18 23 39 48 59 64 65 69 71 72 79

82 83 95 96 97 99 నుంచి 703

కడప జిల్లా

వృత్తి క్లాసు: 128940

ప్రైవేట్ క్లాసు: 128707 08 09 11 12 13 14 15 17 18 19 20 22 24 25 30 32 36 37 42 43 45 48 50 51 52 54 55 60 62 65 68 72 73 77 79 80 81 84 85 86 87 91 నుంచి 94 96 97 800 10 11 12 14 16 19 20 నుంచి 24 26 27 28 32 33 35 37 నుంచి 41 43 46 52 53 55 56 59 60 62 63 75 80 81 87 93 95 96 98 99 900 01 02 03 05 08 09 13 నుంచి 15 17 18 20 21 42 44 నుంచి 31 33 35 37 38 52 నుంచి 50 56 60 61 63 68 69 74 79 80 83 84 85 నుంచి 93 95 98 9002 05 07 10 11 12 14 15 16 20 24 27 28 31 33 34 37 38 42 44 45 48 50 51

చిత్తూరు జిల్లా

వృత్తి క్లాసు: 129106 310 13 14

ప్రైవేట్ క్లాసు: 129082 16 68 73 74 79 80 83 84 86 89 94 96 99 100 02 03 06 07 09 10 11 13 14 16 17 22 24 25 27 29 30 35 36 37 38 39 42 44 45 46 49 52 56 59 60 64 71 73 75 77 82 83 85 88 89 91 నుంచి 05 07 201 03 04 07 11 14 16 17 18 20 23 24 28 నుంచి 32 34 35 37 39 40 41 43 49 53 54 57 నుంచి 61 04 66 నుంచి 70 72 74 75 76 81 85 86 90 93 94 97 303 04 07 11 15 16 నుంచి 22 24 25 28 30 37 39 40 42 45 నుంచి 50 52 నుంచి 57 59 60 62 నుంచి 68 71 72 73 75 నుంచి 79 85 90

ఆదిలాబాద్ జిల్లా

వృత్తి క్లాసు: 129989

ప్రైవేట్ క్లాసు: 129512 33 34 36 37 38 40 41 42 44 46 నుంచి 49 54 56 57 58 98 99 003 05 06 07 11 13 23 నుంచి 27 30 31 35 58 59 62 63 64 66 68 71 75 77 79 80 88 89 92 95 99 100 05 07 09 10 14 16 17 20 21 22 23 28 30 31 32 నుంచి 49 51 54 55 58 60 61 62 64 65 72 73 86 88 97 13 14 17 18 21 నుంచి 25 28 59 61 62 71 నుంచి 80 82 నుంచి 07 09 800 01 02 05 06 07 09 నుంచి 20 22 నుంచి 00 02 03 05 06 07 09 10 13 17 22 23 నుంచి 29 31 32 34 35 37 38 41 42 45 నుంచి 50 52 54 55 57 60 62 63 67 68 71 72 73 76 77 78 80 81 82 85 86 87 88 90 93 94 95 96 97 98 99 30001 02

మెదక్ జిల్లా

వృత్తి క్లాసు: 130307

ప్రైవేట్ క్లాసు: 130022 26 నుంచి 30 32 34 35 36 38 39 41 42 43 46 50 52 54 55 56 62 67 72 నుంచి 77 80 82 84 85 86 88 90 91 95 98 99 100 02 03 08 08 11 17 18 19 21 24 26 28 30 39 40 42 44 45 46 48 50 51 54 55 60 65 66 67 68 70 71 72 73 76 78 82 83 87 88 89 90 93 96 98 99 200 05 07 నుంచి 10 13 18 20 23 25 27 28 29 30 32 36 37 38 41 43 44 46 48 49 52 53 55 56 60 61 83 89 93 94 95 98 300 02 05 08 11 నుంచి 15 17 23 25 27 30 31 32 34 35 37 39 నుంచి 42 45 46 49 50 51 52 53 54 55 56 57 60 61 63 64 65 68 69 70 77 78 79 80 82 83 86 87 88 89 90 91 92 93 95 96 97 98 400 01 02 03 04 05 06 07 08 09 11 13 14 15 17 18 19 20 21 22 23 24 25 32 35 38 45 46 47 49 50 52 53 54 55 56 57 58 59 60 61 62 63 65 67 68 70 71 72 73 76

కరీంనగర్ జిల్లా

వృత్తి క్లాసు: 130625 65 741 48 49 51 59 889 900 28 34 68 73 1025 202

ప్రైవేట్ క్లాసు: 130000 03 08 09 10 11 16 18 19 23 24 26 28 34 35 36 42 47 49 56 60 61 63 64 65 70 71 75 78 79 84 85 86 88 90 91 92 93 94 97 98 99 100 02 03 04 06 07 09 11 12 13 16 18 20 21 22 24 25 26 27 28 29 30 33 34 35 38 39 40 42 44 45 46 47 48 49 51 52 53 54 56 57 58 61 62 63 64 65 67 69 72 73 74 75 76 77 78 80 81 82 83 84 85 86 87 88 89 91 92 93 95 97 98 99 300 01 02 04 06 07 08 09 10 11 12 14 15 16 17 18 19 20 21 22 23 24 25 26 27 28 29 30 31 32 33 37 47 48 49 50 52 53 54 56 4024

నుంచి 32 34 నుంచి 43 45 46 43 49 51 నుంచి 56 57 67 69 నుంచి 74 76 81 84 85 88 89 91 92 93 402 03 12 14 24 25 28 29 30 32 నుంచి 37 40 41 43 నుంచి 47 49 50 51 53 54 55 58 60 63 67 78 నుంచి 78 81 82 83 85 93 95 96 502 04 నుంచి 09 11 12 18 నుంచి 19 21 నుంచి 29 33 35 37 38 40 44 46 నుంచి 50 52 54 55 56 59 60 61 64 నుంచి 69 71 నుంచి 78 81 82 83 87 88 89 90 91 95 600 01 02 05 07 08 09 11 12 13 14 17 18 19 20 23 నుంచి 43 44 46 నుంచి 59 61 62 64 65 66 67 68 70 71 72 73 74 75 76 77 78 79 80 81 82 83 84 85 86 87 88 89 90 91 92 700 01 02 03 05 06 07 08 09 11 14 15 16 20 21 22 24 25 27 30 32 34 35 37 38 39 40 42 43 44 45 47 48 49 50

మహబూబ్‌నగర్ జిల్లా

వృత్తి క్లాసు: 133340 మాత్రమే

ప్రైవేట్ క్లాసు: 132948 58 నుంచి 61 64 65 76 79 80 81 83 89 91 92 96 97 99 నుంచి 402 06 07 18 20 22 23 30 34 36 37 40 నుంచి 46 48 50 53 57 నుంచి 60 61 62 63 64 67 71 73 78 81 84 86 88 91 94 95 97 98 99 500 02 03 05 07 10 12 14 15 16 19 21 22 25 28 30 31 32 36 37 40 41 42 43 44 46 47 48 50 52 54 55 56 57 60 62 63 65 66 67 68 71 73 74 75 76 77 78 79 80 81 82 84 85 86 87 88 89 91 93 94 95 97 98 99 600 01 02 03 04 05 06 07 08 09 10 11 14 16 18 19 20 21 22 24 25 26 28 29 30 31 32 33 34 35 36 37 38 39 40 41 42 43 44 45 47 48 49 50 51 52 53 54 55 56 57 58 59 60 61 62 63 64 65 66 67 68 69 70 71 72 73 74 75 76 77 78 79 80

నిజామాబాద్ జిల్లా

వృత్తి క్లాసు: 133481

ప్రైవేట్ క్లాసు: 133472 73 76 77 78 79 82 84 85 86 88 89 97 98 99 600 01 02 04 05 10 నుంచి 14 27 నుంచి 31 33 నుంచి 37 39 41 43 44 47 51 54 59 61 62 63 66 70 71 73 74 75 76 78 79 81 82 83 87 93 95 98 600 02 04 05 06 08 12 13 15 17 18 20 21 22 23 నుంచి 26 28 31 33 38 41 42 43 46 48 49 50 51 53 54 55 56 57 58 59 60 61 62 63 64 65 66 67 68 69 70 71 72 73 74 75 76 77 78 79 80 81 82 83 84 85 86 87 88 89 90 91 92 93 94 95 96 97 98 99 700 01 02 03 04 05 06 07 08 09 10 11 12 13 14 15 16 17 18 19 20 21 22 23 24 25 26 27 28 29 30 31 32 33 34 35 36 37 38 39 40 41 42 43 44 45 46 47 48 49 50 51 52 53 54

ఖమ్మం జిల్లా

వృత్తి క్లాసు: 134136 38 248 52 340 46 66 682 83 770

ప్రైవేట్ క్లాసు: 134046 49 55 59 60 62 63 64 65 69 74 76 80 81 84 85 నుంచి 89 91 92 93 96 98 99 100 02 03 నుంచి 15 17 19 20 22 24 25 27 28 29 30 31 33 35 37 38 40 41 42 43 44 45 46 47 48 49 50 51 52 53 54 55 56 57 58 59 60 61 62 63 64 65 66 67 68 69 70 71 72 73 74 75 76 77 78 79 80 81 82 83 84 85 86 87 88 89 90 91 92 93 94 95 96 97 98 99 200 01 02 03 04 05 06 07 08 09 10 11 12 13 14 15 16 17 18 19 20 21 22 23 24 25 26 27 28 29 30 31 32 33 34 35 36 37 38 39 40 41 42 43 44 45 46 47 48 49 50 51 52 53 54 55 56 57 58 59 60 61 62 63

నల్లగొండ జిల్లా

వృత్తి క్లాసు: 131933 మాత్రమే

ప్రైవేట్ క్లాసు: 131294 96 నుంచి 310 12 నుంచి 18 20 నుంచి 24 27

51 56 54 56 58 59 60 63 64 69 70 74 75 76 78 80 81 83 84 85 86 87 02 04 405 నుంచి 22 26 27 29 30 32 34 36 37 38 39 40 42 నుంచి 51 53 54 56 నుంచి 65 68 69 71 72 73 76 76 77 80 81 82 83 84 85 86 90 92 98 500 04 08 09 10 11 13 నుంచి 20 22 23 24 26 28 31 32 33 35 38 39 40 41 42 43 44 47 49 50 నుంచి 54 56 59 60 65 73 75 81 83 నుంచి 88 91 92 95 96 97 99 600 11 12 16 21 23 నుంచి 33 40 41 42 43 45 46 47 49 51 52 54 56 59 64 65 68 69 70 72 73 74 75 77 83 88 89 702 08 10 11 14 18 19 20 23 24 26 32 35 36 45 48 50 నుంచి 55 59 61 62 63 64 65 68 72 74 77 79 80 81 82 83

వరంగల్లు జిల్లా

వృత్తి క్లాసు: 134806 24 83 915 5634 961 89

ప్రైవేట్ క్లాసు: 134803 04 08 09 10 11 15 నుంచి 23 25 27 నుంచి 40 42 43 44 46 47 48 50 52 నుంచి 56 59 61 నుంచి 65 68 69 70 71 73 77 నుంచి 82 84 87 92 94 95 97 నుంచి 902 12 14 18 35 37 39 40 43 47 52 54 56 57 73 నుంచి 77 81 82 84 85 88 90 91 92 94 95 96 5001 04 11 14 15 17 19 22 23 27 28 29 31 నుంచి 33 35 38 నుంచి 46 48 50 51 52 54 59 68 74 77 నుంచి 82 91 94 108 09 11 13 14 15 17 22 26 నుంచి 28 31 32 37 38 40 41 44 45 48 49 51 52 55 57 నుంచి 60 62 70 73 75 76 81 82 84 87 89 91 నుంచి 94 97 99 202 04 05 06 09 నుంచి 15 17 నుంచి 30 32 33 నుంచి 38 40 41 43 నుంచి 52 57 60 నుంచి 63 నుంచి 69 71 నుంచి 75 77 80 81 83 నుంచి 91 93 94 97 300 307 09 నుంచి 13 15 నుంచి 23 24 నుంచి 29 31 33 35 39 40 నుంచి 44 47 49 50 51 52 55 56 59 61 63 66 67 70 నుంచి 76 78 79 80 82 83 85 88 91 02 03 94 96 98 99 400 05 06 08 నుంచి 10 22 24 25 26 29 30 నుంచి 34 36 39 40 41 42 43 45 46 నుంచి 53 57 నుంచి 60 62 66 67 68 69 70 71 72 73 74 75 76 77 78 500 01 03 నుంచి 12 16 18 20 22 24 26 28 29 30 33 34 35 36 37 38 40 నుంచి 48 50 నుంచి 57 59 నుంచి 65 68 70 79 81 84 85 88 89 90 91 నుంచి 608 11 13 16 నుంచి 18 20 24 26 28 32 33 36 37 38 39 41 42 43 44 45 47 48 50 51 52 54 55 56 57 58 59 60 61 62 63 67 68 71 73 నుంచి 70 81 82 87 89 90 92 93 నుంచి 700 01 17 18 19 20 21 23 75 నుంచి 81 83 నుంచి 88 90 నుంచి 99 700 01 02 04 నుంచి 07 10 10 12 13 14 18 23 24 25 నుంచి 31 34 నుంచి 36 40 41 44 48 49 50 53 57 నుంచి 71 74 81 84 85 86 87 89 నుంచి 98 99 800 01 02 03 04 05 06 07 08 09 10 11 12 13 14 15 16 17 18 19 20 21 22 23 24 25 26 27 28 29 30 31 32 33 34 35 36 37

హైదరాబాద్ జిల్లా

ప్రైవేట్ క్లాసు: 136087 90 92 95 నుంచి 100 02 03 04 06 09 10 12 19 20 22 23 27 నుంచి 32 34 37

హైదరాబాద్ జిల్లా & సిటీ

వృత్తి క్లాసు: 137522 698 916 8305 442 9283 85 86 303 94

ప్రైవేట్ క్లాసు: 136546 47 49 50 51 53 54 55 56 60 62 63 64 66 67 70 71 72 73 74 75 76 77 78 79 80 81 82 83 84 85 86 87 88 89 90 91 92 93 94 95 96 97 98 99 700 01 02 03 04 05 06 07 08 09 10 11 12 13 14 15 16 17 18 19 20 21 22 23 24 25 26 27 28 29 30 31 32 33 34 35 36 37 38 39 40 41 42 43 44 45 46 47 48 49 50 51 52 53 54 55 56 57 58 59 60 61 62 63 64 65 66 67 68 69 70 71 72 73 74 75 76 77 78 79 80 81 82 83 84 85 86 87 88 89 90

62 నుంచి 66 70 నుంచి 74 76 నుంచి 88 92 93 72 76 78 నుంచి 82 85 నుంచి 96 98 నుంచి 304 07 నుంచి 09 10 13 17 22 25 26 29 32 34 నుంచి 37 40 41 42 44 45 47 48 49 51 52 53 54 56 57 58 61 62 66 67 71 72 73 74 76 77 78 79 81 82 84 85 86 88 89 91 92 96 97 99 400 01 02 04 05 06 10 11 12 13 18 19 40 41 43 44 45 47 48 52 54 55 56 57 58 60 61 62 63 64 65 66 67 69 70 71 72 73 74 75 76 77 78 79 80 81 82 84 85 86 88 89 91 92

రెండవ లిస్టు

శ్రీకాకుళం జిల్లా

వృత్తి క్లాసు 1358 66 1874

ప్రైవేట్ క్లాసు 1351 52 55 56 57 59 నుంచి 63 65 68 70 71 73 నుంచి 75 1870 90 2069 72 312 4195

విశాఖపట్టణం జిల్లా

వృత్తి క్లాసు 9496 10411

ప్రైవేట్ క్లాసు 6120 25 29 30 32 34 36 39 41

తూర్పు గోదావరి జిల్లా

వృత్తి క్లాసు 13456 769 70 72 92 95 97 99 820 23 24 14891 982 83 95 97

15009 10 88 115 25 32 34 610

16177 83 84 87 89 402 04 15 17 18 22 24 25 27 38 41 50 71 82 85 87 89 90 563 64 82

17092 99 162 66 70 72 73 472 504 06 07 60 61 77 82 84 606 12 13 14 735 77 80 83 863 978 79 981

18364 65 78 82 83 84 939 40 41 43 44 45 47 49 51 నుంచి 55 57 నుంచి 60 62 64 నుంచి 79 81 84 నుంచి 86 87 89 95 96

19079 80 88 94 98 100 05 09 15 17 36 41 57 63 84 93 97 99

ప్రైవేట్ క్లాసు 11617 748

13767 68 71 93 96 98 800 01 15 నుంచి 19 21 22 25 26 27

14323 888 92 985 86 91 93 99

15001 04 05 06 08 12 13 77 79 82 నుంచి 85 91 నుంచి 94 98 99 100 01 03 నుంచి 05 08 09 10 14 17 19 నుంచి 24 26 నుంచి 31 33 35 37 నుంచి 41 44 నుంచి 47 74 నుంచి 77 79 83 90 94 95 510 11 80 నుంచి 83 85 87 94 96 97 605 09 14 17 21 762

16157 61 62 65 66 80 85 86 88 90 91 297 98 99 301 03 05 నుంచి 09 11 12 14 16 19 నుంచి 21 23 26 28 నుంచి 33 37 39 40 42 నుంచి 49 51 నుంచి 70 83 84 86 88 91 92 93 95 565 నుంచి 68 83 85 86

17071 93 నుంచి 96 98 112 13 14 26 28 32 55 నుంచి 61 63 64 65 67 68 69 71 74 75 77 78 79 473 నుంచి 79 86 87 505 12 47 48 49 51 53 నుంచి 85 నుంచి 88 78 79 80 81 83 85 నుంచి 89 91 897 నుంచి 902 04 24 25 77

18366 నుంచి 69 71 నుంచి 77 80 81 579 739 40 42 43 52 53 942 46 48 50 61 80 82 83 88 90 నుంచి 94 97

19064 66 69 71 75 నుంచి 78 64 65 66 409 23 40 42 43 44

81 నుంచి 84 86 89 93 95 99 101 04 06 10 11 14 16 18 19 20 21 25 29 నుంచి 33 37 నుంచి 40 44 45 47 48 49 50 52 53 55 56 58 59 60 77 నుంచి 82 85 89 నుంచి 92 94 95 96 98 373 74 75 78

పశ్చిమ గోదావరి జిల్లా

వృత్తి క్లాసు: 20427 587 91 636 77 707 21075

22275 83 89 92 97 300 07 12 14 17 36 92 94 95 438

23436 39 78 79 80 87 88 91 93 94 95 97 99 527 89 703 06 14 16 25 29 30 40 42 80 88 89 925 24053

25116 18 19 21 26 27 32 33 38 39 257 నుంచి 61 63 నుంచి 70 75 77 78 79 87 నుంచి 92 451 96 58890 91 92 94 96 97 601 02 07 11 19 20 22 23 26 నుంచి 30 34 36 91 94 97 98 99 702 09 19 28

26003 09 11 52 53 59 60 67 69 72 106 08 10 12 15

ప్రైవేట్ క్లాసు: 20016 588 నుంచి 90 92 నుంచి 96 614 20 21 37 43 59 61 66 74 90 91 92 93 708 14

21070 నుంచి 73 76 నుంచి 80 249 377 784

22276 77 79 80 82 85 86 నుంచి 88 90 91 93 98 99 301 నుంచి 06 08 09 10 13 15 16 29 నుంచి 32 35 37 38 90 91 93 98 99 410 14 15 16 39 40 52 55 నుంచి 59 61 70 71 73 78 79 83 783

23430 నుంచి 35 37 38 42 46 47 71 నుంచి 77 81 నుంచి 85 89 90 92 96 98 500 నుంచి 04 07 16 నుంచి 24 26 655 701 02 04 05 07 నుంచి 13 15 17 నుంచి 24 26 27 28 41 43 45 నుంచి 48 61 62 63 64 76 77 78 79 81 82 83 87 90 839

24036 నుంచి 45 47 నుంచి 52 54 388 89 762 66 67 68 72 74 75 76 77 79 80

25113 నుంచి 17 20 22 23 24 25 28 29 30 31 34 35 36 37 40 41 42 45 222 23 56 62 71 72 73 74 76 80 నుంచి 89 93 447 48 49 50 52 53 54 55 95 586 87 89 93 98 99 603 04 05 06 08 09 10 12 నుంచి 18 21 24 25 31 32 33 35 37 39 41 నుంచి 59 నుంచి 64 92 93 95 700 01 10 18 21 22 23 25 26 34 35 36 998 99

26000 నుంచి 02 04 నుంచి 07 10 12 50 51 54 56 నుంచి 58 61 నుంచి 66 68 70 71 73 నుంచి 82 107 09 11 13 14 116

కృష్ణా జిల్లా

వృత్తి క్లాసు: 27486 28529 94 604 05 08 29200 30346 527 532

3153 25 36

33391 94 96 607 727 874 76 78 80 894

34484 561 64

ప్రైవేట్ క్లాసు: 27485 87 88 599 985

28003 04 05 20 176 77 215 నుంచి 20 460 530 91 606 07 09 45 81 82 86 88 నుంచి 93 933 960

29178 79 83 నుంచి 86 92 97 98 99 263

30182 86 87 333 నుంచి 40 42 43 45 48 నుంచి 54 56 526 28 నుంచి 31

31152 248 60 530 31 34 37 39 40 44 45 46 48 49 51

32573 75 666 74 91

33171 72 325 26 27 31 32 34 35 37 38 40 నుంచి 47 49 84 నుంచి 90 92 95 97 99 402 04 10 600 నుంచి 06 08 నుంచి 14 709 నుంచి 11 15 17 18 20 22 25 28 నుంచి 31 868 నుంచి 71 73 75 77 79 81 నుంచి 91 893

34471 నుంచి 75 77 78 80 నుంచి 83 85 86 87 89 90 98 99 500 26 62 63

35398 99 400 04 07 10 నుంచి 13 18 నుంచి 23 572 649 701 863 65 66 67 69 నుంచి 77 79 నుంచి 82

36088 343 558 744 47 50 53 54 56 57 61 63 73

37092 నుంచి 97 101

గుంటూరు జిల్లా

వృత్తి క్లాసు: 37869 82

38104 15 22 61 82 84 219 23 25 28 36 37 42 44 56 99 301 18 21 22 23 28 42 45 69 72 77 85 96 98 435 82 512 26 34 80 964 75 76 79

39573 92 94 99 607 12 797 98

40293 599 848 49 50 52 నుంచి 56 58 62 నుంచి 65 67 70 72 నుంచి 76 80 84 86 89 92 95 97 914

41953 55 57 58 66 42445 46 47 43965 69 71 75

45188 203 14 52 53 317 19 21 23 28 30 31 46 49 53 56 61 62 64 65 66 409 23 40 42 43 44

45 48 50 51 52 54 56 57 61 63 70 800 01 03 06 12 17 18 19 20 22 24 37 38 60 63 73 81 84 90 92 93 904 06 10 12

ప్రైవేట్ క్లాసు: 37471 557 721 22 884

38102 08 11 20 21 24 25 28 29 30 32 33 39 40 42 44 45 47 48

38149 50 52 54 55 56 58 60 66 70 73 74 75 76 81 88 89 90 91 92 93 97 98 201 02 04 06 07 08 10 14 15 16 218 22 24 27 29 30 31 33 34 35 38 39 40 41 43 45 47 48 49 50 54 57 58 59 72 86 92 93 96 98 300 02 06 07 10 11 13 14 15 19 20 27 33 35 49 53 54 57 58 60 62 64 65 66 70 81 82 84 86 93 94 97 408 09 10 20 22 30 36 37 42 43 47 49 55 56 60 68 71 85 86 87 89 91 95 99 502 04 06 15 16 18 19 23 24 25 29 31 33 36 41 42 45 49 53 57 63 64 65 73 75 83 92 97 980 నుంచి 983

39568 నుంచి 72 74 నుంచి 77 79 నుంచి 91 93 95 96 97 600 నుంచి 03 05 06 08 నుంచి 11 13 నుంచి 18 20 నుంచి 32 35 నుంచి 38 40 41 43 నుంచి 51 55 57 నుంచి 64 66 నుంచి 75 77 78 80 81 83 722 45 96

40204 91 95 నుంచి 304 574 75 76 78 నుంచి 82 84 85 86 88 నుంచి 92 94 95 96 98 602 857 59 60 61 66 69 71 77 78 79 81 82 83 85 87 88 91 93 94 96 916 18 19 20

41951 52 54 56 59 నుంచి 65 67 42443 44

43966 68 73 74 44428 32

45198 204 07 08 09 11 16 24 26 నుంచి 31 34 38 40 42 నుంచి 45 47 50 54 56 నుంచి 60 301 03 04 06 07 09 14 నుంచి 16 18 20 22 24 25 26 27 32 33 44 45 48 50 51 52 54 55 57 58 60 63 67 69 70 400 నుంచి 16 నుంచి 22 24 41 46 49 53 58 నుంచి 60 62 64 04 05 07 నుంచి 11 13 14 15 21 23 25 నుంచి 30 33 34 39 40 42 నుంచి 46 50 నుంచి 54 56 నుంచి 59 61 64 67 68 70 71 72 76 నుంచి 80 82 83 85 నుంచి 89 91 94 నుంచి 98 900 01 02 03 05 07 08 09 11 13 14 16 17 18 25

ఒంగోలు జిల్లా

వృత్తి క్లాసు: 46186 208 29 302 12 13 71 401 556

47086 187 232 35 40 41 47 70 546 57 76 నుంచి 80 82 83 84 86 613 21 43 59 716 17 19 32 38 44 55 883 926 27 61 70 80 81 96 98

48041 56 57 61 69 100 57 నుంచి 61 66 78 79 80 82 359 62 63

49559 63 91 610 11 24 63 66 76 707 14 21 23 29 30 31 78 79 81 84 85 86 89 90 93 95 96 807 13 24 57 నుంచి 961

50081 84 85 86 88 92 114 444 51151 53

ప్రైవేట్ క్లాసు: 46188 నుంచి 98 200 03 05 07 11 12 13 15 16 19 21 22 24 28 31 నుంచి 37 39 42 నుంచి 46 48 51 నుంచి 54 56 58 నుంచి 62 65 నుంచి 77 79 నుంచి 81 83 84 86 87 88 91 నుంచి 95 97 98 300 01 03 04 నుంచి 11 14 నుంచి 17 19 20 22 23 24 26 28 30 34 36 38 నుంచి 41 43 44 46 47 48 51 53 నుంచి 58 60 62 66 67 69 72 నుంచి 84 89 నుంచి 92 95 98 99 400 02 03 09 నుంచి 43 45 47 48 49 52 నుంచి 75 77 నుంచి 82 84 85 86 93 96 97 500 05 07 11 14 15 16 36 39 40 41 47 50 54 57 58 59 65 70 నుంచి 77 79 81 82 83 85 92 93 94 97 99 600 11 17 20 23 24 25 27 28 30 32 39 40 41 42 44 45 47 51 53 55 57 60 61 62 64 65 67 68 70 73 74 77 94 95 96 700 నుంచి 05 07 08 09 13 14 15 18 20 నుంచి 23 26 28 29 31 33 నుంచి 40 42 43 53 58 61 62 63 65 70 76 87 90 842 43 45 995 నుంచి 99

47001 02 04 నుంచి 12 17 18 20 నుంచి 35 37 39 40 41 45 47 50 52 నుంచి 60 62 63 64 65 67 70 73 నుంచి 77 79 నుంచి 85 87 94 95 98 104 నుంచి 12 14 16 17 18 19 21 22 27 33 39 42 43 45 46 65 67 నుంచి 84 86 88 నుంచి 214 17 18 19 21 22 26 27 28 29 31 33 34 36 37 38 39 42 43 44 45 46 47 48 49 50 52 53 54 58 59 61 62 నుంచి 66 69 71 నుంచి 309 11 12 14 నుంచి 23 26 నుంచి 39 42 454 55 56 60 61 62 64 65 66 67 69 70 71 75 80 81 82 83 85 87 88 90 92 93 96 నుంచి 503 06 నుంచి 13 15 నుంచి 30 32 33 35 నుంచి 42 44 45 47 నుంచి 51 55 58 నుంచి 64 67 69 72 75 81 85

(మిగతా 10 వ పేజీలో)

పదవ తరగతి పరీక్షా ఫలితాలు

(9 వ పేజీ తరువాయి)

87 నుంచి 99 601 నుంచి 07 10 11 12 14 15 16 19 20 22 23 24 25 27 నుంచి 33 35 36 37 38 40 41 42 44 45 47 49 50 51 53 54 55 60 61 63 64 65 66 71 76 నుంచి 79 81 82 83 88 89 94 96 98 99 701 02 03 09 13 14 20 21 22 24 నుంచి 30 33 35 36 37 39 40 41 45 46 47 48 50 53 54 56 57 59 62 65 73 నుంచి 77 79 80 83 85 91 93 96 99 802 04 నుంచి 09 12 15 16 19 24 25 28 29 34 నుంచి 38 40 42 43 44 46 నుంచి 52 54 55 58 నుంచి 67 69 నుంచి 82 84 85 87 88 89 90 92 93 94 95 98 900 నుంచి 04 06 07 10 12 13 14 16 18 20 24 29 30 32 33 36 37 38 40 41 49 50 51 53 నుంచి 60 62 63 64 65 67 69 71 నుంచి 74 76 77 78 79 82 83 89 నుంచి 93 95 97 99 48000

48001 02 04 05 08 09 10 11 16 17 19 20 21 22 24 25 26 29 30 32 33 34 39 52 54 55 58 59 60 62 నుంచి 68 70 నుంచి 76 78 నుంచి 83 85 86 87 90 నుంచి 99 101 నుంచి 04 06 నుంచి 11 13 నుంచి 17 20 నుంచి 28 31 నుంచి 35 37 నుంచి 46 50 నుంచి 53 62 నుంచి 65 67 69 నుంచి 74 77 83 నుంచి 85 354 నుంచి 58 60 61 64 నుంచి 74 49553 56 57 58 66 67 68 72 73 75 79 82 83 84 87 88 96 నుంచి 98 600 నుంచి 02 04 నుంచి 09 15 నుంచి 18 21 22 25 26 28 నుంచి 31 35 36 39 40 43 45 47 50 52 నుంచి 56 59 64 68 నుంచి 70 74 77 78 80 82 83 86 88 నుంచి 94 97 98 700 నుంచి 03 08 10 12 13 15 16 19 24 26 27 28 32 34 36 37 38 40 42 నుంచి 45 49 50 51 53 56 నుంచి 74 76 77 83 88 91 92 94 97 98 99 801 02 03 05 08 10 12 14 15 17 నుంచి 20 25 27 29 30 36 38 39 42 56 99 900 01 02

50032 33 34 39 నుంచి 43 46 47 49 50 51 53 56 నుంచి 61 65 66 67 68 73 76 77 78 79 82 83 87 89 90 91 93 94 95 96 99 100 02 08 11 12 13 15 16 18 19 24 25 26 28 29 34 35 36 38 442 607 812 13

51152 66

నెల్లూరు జిల్లా

ఫస్టుక్లాస్ : 51455 60 83 52295 53015 18 20 21 55302 56080 82 136 72 268 57255 56

పాస్‌క్లాస్ : 51450 53 56 57 59 61 62 63 66 67 68 71 73 74 76 77 82 84 85 730 875 76 78 79 80 81 82 83 52232 41 76 82 83 93 94 95 97 98 468 959 53016 17 19 22 621 54191 202 529 31 32 33 34 35 36 678 752 88 89 90 55279 80 81 88 94 301 585 644 984 56064 66 71 75 81 83 84 88 89 90 91 95 116 18 20 30 32 33 34 35 37 38 39 40 43 44 50 55 66 67 69 70 71 73 75 76 77 79 80 81 82 83 84 255 64 65 67 570 99 635 41 57251 52 54 417 18 93 94 95 97 501 02 03 05 07 08 10 14 16 17 18 19 20 21 22 31 32

కర్నూలు జిల్లా

ఫస్ట్‌క్లాస్ : 57679 837 59972 60118 73 76 504 12 837 39 41 45 61252 53 624 25 26 27 29 39 40 41 947 48 49 52 55 57 59 62 62485 88

పాస్ క్లాస్ : 57667 69 నుంచి 74 76 77 78 80 నుంచి 84 88 89 90 894 58010 11 59868 969 70 71 73 74 75 76 77 60116 17 69 70 71 72 74 75 77 78 392 93 94 95 97 98 99 400 02 04 05 91 92 95 97 500 01 02 03 07 08 09 11 13 14 15 838 40 42 43 44 46 47 48 61081 251 54 నుంచి 61 628 30 31 నుంచి 38 42 నుంచి 48 87 941 42 నుంచి 46 50 51 53 56 58 60 61 63 62387 89 నుంచి 97 480 81 82 83 84 85 87 89 నుంచి 93

అనంతపురం జిల్లా

ఫస్ట్‌క్లాస్ : 62708 834 907 08 63273 320 21 64418 24 547 50 958 65708 10 13 66137 38 55 82 203 83 88 314 94 404 09 16 84 509 20 21 61 79 604 18 20 21 25 45 51 95 700 06 09 37 42 89 94 827 29 35 43 911 44 58 64 73

పాస్ క్లాసు : 62709 10 11 13 14 15 825 నుంచి 31 33 35 906 09 10 11 13 నుంచి 17

63048 49 110 43 274 317 18 19 22 23 25 నుంచి 28 30 31 585 86 88 90 91 901 64 65 66 68

64198 293 94 95 97 98 99 301 02 03 416 17 19 20 21 22 23 504 05 08 09 10 41 45 46 48 49 817 21 24 26 27 30 32 34 36 38 40 946 47 48 65475 76 703 04 05 06 07 09 12 14 15 16 40 42 66139 40 41 నుంచి 46 50 54 57 59 60 61 63 64 65 66 68 73 77 78 79 80 81 83 84 85 86 87 88 92 93 94 95 నుంచి 200 03 04 07 11 12 14 16 17 218 22 23 25 26 29 30 32 34 37 38 39 40 41 42 47 48 50 65 68 70 72 73 75 77 78 81 82 84 నుంచి 87 90 91 94 నుంచి 300 01 08 11 19 21 నుంచి 35 37 38 42 నుంచి 50 52 53 55 56 57 63 70 71 73 74 75 78 79 81 82 86 87 90 నుంచి 93 97 98 99 400 01 02 03 05 06 07 08 10 నుంచి 13 17 18 19 28 29 30 32 37 38 42 49 50 51 52 53 55 58 60 61 68 73 75 76 77 78 79 80 81 82 83 85 88 91 92 96 99 501 02 04 06 07 08 10 నుంచి 14 19 22 నుంచి 26 28 29 30 31 32 35 38 39 42 44 45 48 49 50 51 54 55 56 57 58 60 63 64 65 66 68 70 71 72 73 74 75 76 78 80 81 82 83 85 86 8789 90 91 92 94 95 96 99 600 01 02 03 06 12 13 14 17 22 23 26 27 28 29 31 33 35 41 42 45 47 48 52 54 నుంచి 59 63 64 65 67 నుంచి 73 78 82 84 87 89 నుంచి 94 97 98 99 701 నుంచి 04 08 11 13 15 16 17 19 21 23 27 29 31 35 36 40 43 45 49 50 51 52 55 56 61 65 66 67 69 71 73 80 81 82 87 88 91 92 97 800 నుంచి 05 07 08 09 10 13 14 16 19 20 23 24 26 30 31 36 39 40 42 44 నుంచి 50 52 నుంచి 57 60 77 82 85 88 91 94 96 900 03 నుంచి 07 12 18 25 26 28 29 30 33 37 43 45 నుంచి 53 55 56 57 59 నుంచి 63 65 68 69 70 71 72 75 77 78 79 80

కడప జిల్లా

ఫస్టు క్లాసు : 68025 35 69782 83 932 70069 71

పాస్ క్లాస్ : 68027 28 29 30 31 33 34 37 నుంచి 45 47 48 49 50 51 53 54 56 నుంచి 61 404 69620 780 81 84 877 930 33 37 41 43 44 47 51 61 62 68 71 78 79 80 81 84 87 90 92 97 98 70003 05 08 09 10 11 12 13 16 17 20 24 25 28 30 31 32 34 38 42 46 48 49 55 58 62 64 66 67 70 73 74 75 78 79 81 83 84 85 86 88 89 91 118 19 20 21 22 376 577 694 98 99 700 01 04 05 06 08 12 13 16 18 నుంచి 25 27 31 32 33 35 37 38 39 41 42 44 45 46

చిత్తూరు జిల్లా

ఫస్టు క్లాస్ : 71494 98 72927 74330 33 35 599 601 995 75003 04 05 11 12 13 77415

పాస్ క్లాస్ : 71493 95 96 97 99 500 72122 23 27 29 30 33 36 37 38 774 882 83 84 87 89 91 92 95 96 99 900 01 02 04 05 06 08 09 12 13 14 15 16 17 21 29 30 73210 603 19 74324 26 27 31 36 37 595 96 97 98 600 993 94 75002 05 06 07 09 13 16 19 21 22 23 26 27 28 29 749 982 77320 53 406 07 08 09 10 414

లిస్ట్ నెం. 2

రెగ్యులర్ అభ్యర్థులు

అదిలాబాద్ జిల్లా

ఫస్టు క్లాసు : లేదు.

పాస్ క్లాసు : 77593 709 49 50 51 53 77842

78158 84 85 86 88 89 96 97 362 63 64 66 నుంచి 75 629 నుంచి 33 781 78840

79363 నుంచి 67 75 నుంచి 82

మెదక్ జిల్లా

ఫస్టక్లాస్ : 81012 159 60 409 12

పాస్‌క్లాస్ : 79899 80341 81004 48 49 64 157 58 61 62 64 నుంచి 67 402 03 05 06 07 08 10 11 13 నుంచి 23 568 69 80 నుంచి 89 600 02 899 900 నుంచి 10 14 16 17 21

82010 11 12 13 15 16 17 18.

కరీంనగర్ జిల్లా

ఫస్టక్లాస్ : 83600 86875.

పాస్‌క్లాస్ : 83246 నుంచి 48 593 94 96 97 98 99 601 నుంచి 06 84028 నుంచి 34 208 నుంచి 13 308 నుంచి 17 85169 నుంచి 71 528.

86324 886 88 నుంచి 96 86897.

నల్లగొండ జిల్లా

ఫస్ట్ క్లాస్ : లేదు

పాస్ క్లాస్ : 87470 88294 563 64 74 75 77 78 80 82 87 88589 89269 70 709 10 11 50.

మహబూబ్‌నగర్ జిల్లా

ఫస్టుక్లాస్ : లేదు

పాస్‌క్లాస్ : 91707 27 865 66 67 68 923 24 93158 59 60 61 94661 95221 57

నిజామాబాద్ జిల్లా

ఫస్ట క్లాస్ : 96471 96472

పాస్‌క్లాస్ : 96152 54 58 60 62 నుంచి 66 69 332 468 69 70 73 74 685 నుంచి 96 814 నుంచి 17 97833 41 43 905 07 13 15 16 17 19 98153 60 63 65 66 71 81 84 90 93 94 98195

ఖమ్మం జిల్లా

ఫస్టు క్లాస్ : లేదు.

పాస్ క్లాసు : 98926 27 28 99148 477 667 69 70 87 743 47 48 50

100392 409 11 12 13 15 నుంచి 31 721 35 809 101197 98 99 200 101201

వరంగలు జిల్లా

ఫస్ట్‌క్లాస్ : 104310 106252 53

పాస్‌క్లాస్ : 101976 102340 41 459 99 501 02 03 06 18 19 22 104080 85 88 254 56 70 78 87 93 105249 50 51 53 58 60 391 92 93 97 98 774 75 83 87 91 92 93 106055 56 57 58 251 54 55 56 57 688 106781

హైదరాబాద్ జిల్లా

ఫస్టక్లాసు : 107479 595 9218 220 221 9228.

పాస్‌క్లాస్ : 107481 593 594 768 769 770 771 772 నుంచి 778 780 నుంచి 787 789 నుంచి 791 793 795 796 798 799 949 108510 595 596 597 702 109086 223 224 109231.

హైదరాబాద్, సికింద్రాబాద్ జంట నగరాలు

ఫస్ట క్లాస్ : 109405 109505 110479 528 29 31 34 36 37 45 49 114991 117059 64 830 31 121708 12 16 18 19 35 54 60 121802

పాస్ క్లాస్ : 109351 500 01 02 04 788 89 90 92 94 95 96 97 98 99 800 నుంచి 06 110189 493 530 32 33 35 38 40 41 నుంచి 44 46 47 48 50 51 52 687 710 28 61 నుంచి 69 96 852 911 నుంచి 13 15 16 17 18 27 42 43 45 47 48 50 52 54 56 60 61 62 64 69 71 81 82 83 84 111329 88 89 112152 53 464 517 22 33 38 48 49 666 749 50 57 58 62 63 65 113093 94 95 469 70 558 606 52 57 59 65 114064 460 67 638 39 41 42 45 54 55 72 75 76 80 984 85 115008 197 872 98 905 06 07 08 11 77 116046 47 67 91 నుంచి 95 582 83 93 98 604 48 49 53 772 75 77 811 18 19 20 982 86 90 91 92 117001 58 60 61 63 65 నుంచి 72 74 77 79 80 84 95 98 562 824 25 26 28 32 33 35 49 118286 298 370 72 73 74 76 79 80 82 539 59 61 66 67 68 70 653 119131 38 39 40 246 88 91319 46 945 120006 196 237 39 40 45 47 48 49 52 541 నుంచి 61 63 65 69 నుంచి 79 84 88 616 17 నుంచి 25 66 67 68 914 53 121246 456 700 నుంచి 07 09 11 13 14 17 20 నుంచి 24 26 నుంచి 34 36 నుంచి 51 53 56 57 58 59 62 63 801 03 04 05

శ్రీకాకుళం జిల్లా

పాస్‌క్లాస్ : 122593 603 604 892

విశాఖపట్నం జిల్లా

పాస్‌క్లాస్ : 123065 604 05 08 09 10 11 14 16 19 20

తూర్పు గోదావరి జిల్లా

ఫస్టుక్లాస్ : 124685 మాత్రమే

ప్యాస్‌క్లాస్ : 124127 494 95 508 16 664 82 83 86 87 88 95 703 04 05 06

ప్రైవేటు అభ్యర్థులు

పశ్చిమ గోదావరి జిల్లా

ఫస్టు క్లాస్ : 125093 మాత్రం

పాస్ క్లాస్ : 124906 5112 62 299 300 01 02 03

కృష్ణా జిల్లా

ఫస్ట్‌క్లాస్ : ఎవరూ లేరు,

ప్యాస్ క్లాస్ : 125534 36 65 818 64 6062 67 81 341 436 37 38 39 6509.

గుంటూరు జిల్లా

ఫస్టుక్లాస్ : 127084 138 127265

పాస్ క్లాస్ : 126650 71 75 77 745 7125 26 28 29 31 33 నుంచి 37 39 41 42 43 45 46 47 49 51 నుంచి 66 58 59 62 86 87 88 89 90 93 95 నుంచి 201 03 నుంచి 10 13 నుంచి 17 19 20 21 22 23 26 27 28 32 33 34 35 36 37 38 39 41 49 50 51 53 నుంచి 58 73 74

ఒంగోలు జిల్లా

ఫస్టుక్లాస్ : ఎవరూ లేరు.

ప్యాస్‌క్లాస్ : 127281 84 88 90 96 97 98 306 08 10 13 14 20 నుంచి 26 31 32 36 37 38 40 41

నెల్లూరు జిల్లా

ఫస్ట క్లాస్ : 127428 511 518

ప్యాస్ క్లాస్ : 127432 35 36 38 39 40 44 45 48 49 నుంచి 51 53 54 56 60 62 63 64 68 71 72 513 15 16 17 20 21 23 24 40 55 57 58 61 62 65 66 67 68 69 71 75 77 80 81 83 84 85 86 88 91 93 94 95 98 602 03 04 747

కర్నూలు జిల్లా

ప్యాస్‌క్లాస్ : 127898 99 900 01 03 04 09 10 11 13 15 16 17 20 21 22 128025 26 27 నుంచి 31 33 34 38 39 128040

అనంతపురం జిల్లా

పాస్‌క్లాస్ : 128216 17 23 27 30 31 32 నుంచి 38 72 74 79 80 82 321 24 59 62 78 96 500 12 14 48 50 51 52 53 128643

కడప జిల్లా

ప్యాస్ క్లాస్ : 128801 02 940 128941.

చిత్తూరు జిల్లా

ఫస్ క్లాస్ : 129474 129506.

ప్యాస్ క్లాస్ : 129306 16 91 95 96 99 400 02 03 04 05 06 09 10 12 నుంచి 19 21 22 23 25 26 నుంచి 32 36 37 38 39 41 42 44 45 నుంచి 61 67 68 69 71 73 75 76 నుంచి 80 82 నుంచి 87 89 90 91 94 95 97 98 99 501 02 07 08 09 10 13 14 15 16 17 18 129519

ఆదిలాబాదు జిల్లా

ఫస్ట్‌క్లాస్ : ఎవరూ లేరు.

ప్యాస్ క్లాస్ : 129549 632 34 35 39 41 నుంచి 48 50 నుంచి 56 77 90 739 43 44 45 47 48 50 51 53 54 55 56 63 66 67 929 31 130000

మెదక్ జిల్లా

ఫస్టు క్లాస్ : ఎవరూ లేరు.

ప్యాస్ క్లాస్ : 130062 86 139 81 212 23 52 53 58 62 64 70 73 75 76 89 91 329 405 06 07 502 21 28 29 45 84 585

కరీంనగర్ జిల్లా

ఫస్టుక్లాస్ - ఎవరూ లేరు

ప్యాస్‌క్లాస్ : 130662 702 05 06 07 919 నుంచి 27 30 84 85 131043 91 146 230 39 40 43 నుంచి 49 51 52 53 54 56 నుంచి 60 62 నుంచి 66 69 77 131278.

నల్లగొండ జిల్లా

ఫస్టుక్లాసు : ఎవరూ లేరు.

ప్యాస్ క్లాస్ : 131585 660 765 132023 155 56 58 59 132160

మహబూబ్‌నగర్ జిల్లా

ఫస్టుక్లాస్ : ఎవరూ లేరు.

పాస్‌క్లాస్ : 132368 72 79 82 83 86 90 871 నుంచి 75 78 133039 73 83 112 29 33 46 69 280 402 08 470

నిజామాబాద్ జిల్లా

ఫస్టు క్లాసు : 133506

ప్యాస్ క్లాసు : 133495 557 629 31 38 891 923 92 94 95 4001 05 20 26

ఖమ్మం జిల్లా

ఫస్టు క్లాసు : 134682

ప్యాస్‌క్లాస్ : 134097 198 257 372 82 466 79 692 727 41

వరంగల్ జిల్లా

ఫస్టుక్లాస్ : ఎవరూ లేరు,

ప్యాస్‌క్లాస్ : 134920 5060 66 67 69 70 71 72 402 44 567 610 13 832 911 69 71 81 98 99 6000 01 03 04 06 13 44

హైదరాబాదు జిల్లా

ఫస్ట్‌క్లాస్ : ఎవరూ లేరు.

పాస్ క్లాస్ : 136222 25 28 30 31 32 37 నుంచి 47 81 498 519 136527.

జంటనగరాలు : హైదరాబాద్ సిటీ మరియు సికిందరాబాద్.

ఫస్టుక్లాస్ : ఎవరూ లేరు.

ప్యాస్ క్లాస్ : 136544 64 610 40

(మిగతా 2 వ పేజీలో)